

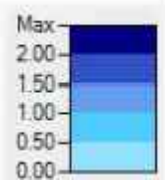

L'area comunale posta a est di via Tiberghien dovrà essere oggetto di specifica indicazione da parte dell'Amministrazione per la conferma della proposta o diversa progettazione che contenga sia le aree a verde a servizio della collettività, sia la riqualificazione delle aree a parcheggio e dell'area del campo di calcio attualmente esistente, nonché integrazione della distribuzione dei percorsi pedonali e ciclabili in stretta coerenza con le previsioni del Masterplan della variante 29 al PI.

- LEGENDA
- DELIMITAZIONE AMBITO PUA
 - DELIMITAZIONE AMPLIAMENTO AMBITO PUA
 - DELIMITAZIONE OPERE EXTRA AMBITO
 - FRAZIONAMENTO UMI

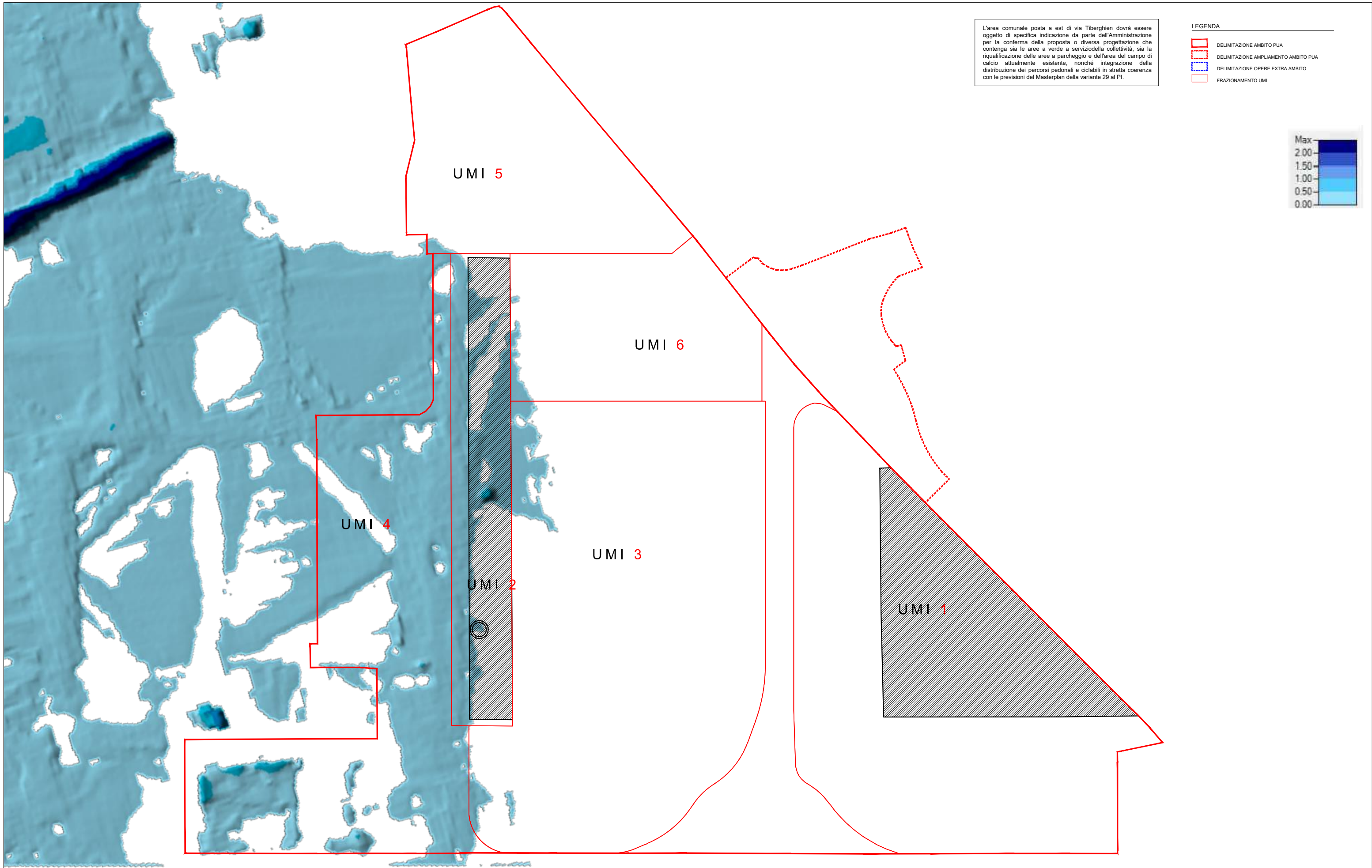



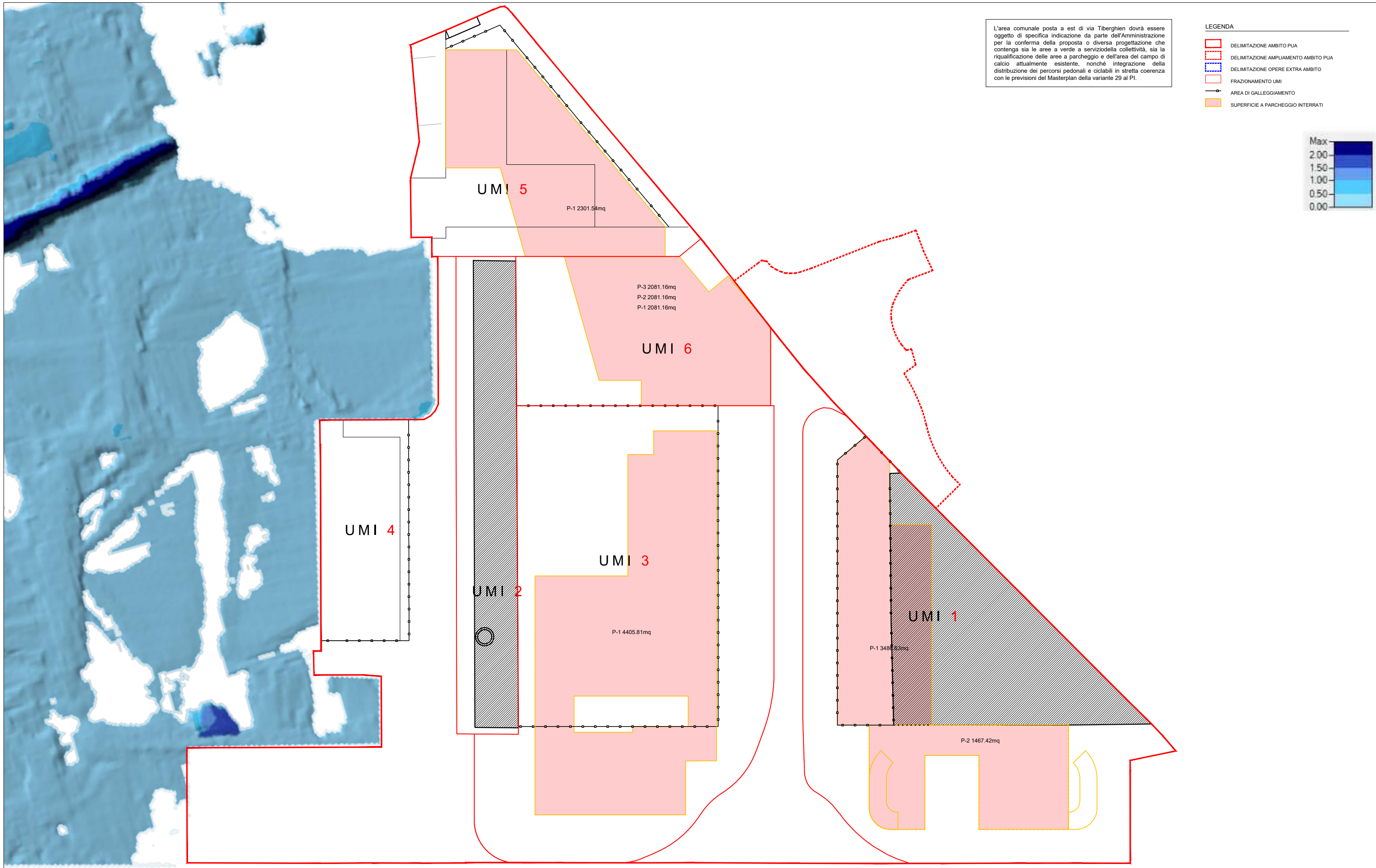

L'area comunale posta a est di via Tiberghien dovrà essere oggetto di specifica indicazione da parte dell'Amministrazione per la conferma della proposta o diversa progettazione che contenga sia le aree a verde a servizio della collettività, sia la riqualificazione delle aree a parcheggio e dell'area del campo di calcio attualmente esistente, nonché integrazione della distribuzione dei percorsi pedonali e ciclabili in stretta coerenza con le previsioni del Masterplan della variante 29 al P.I.

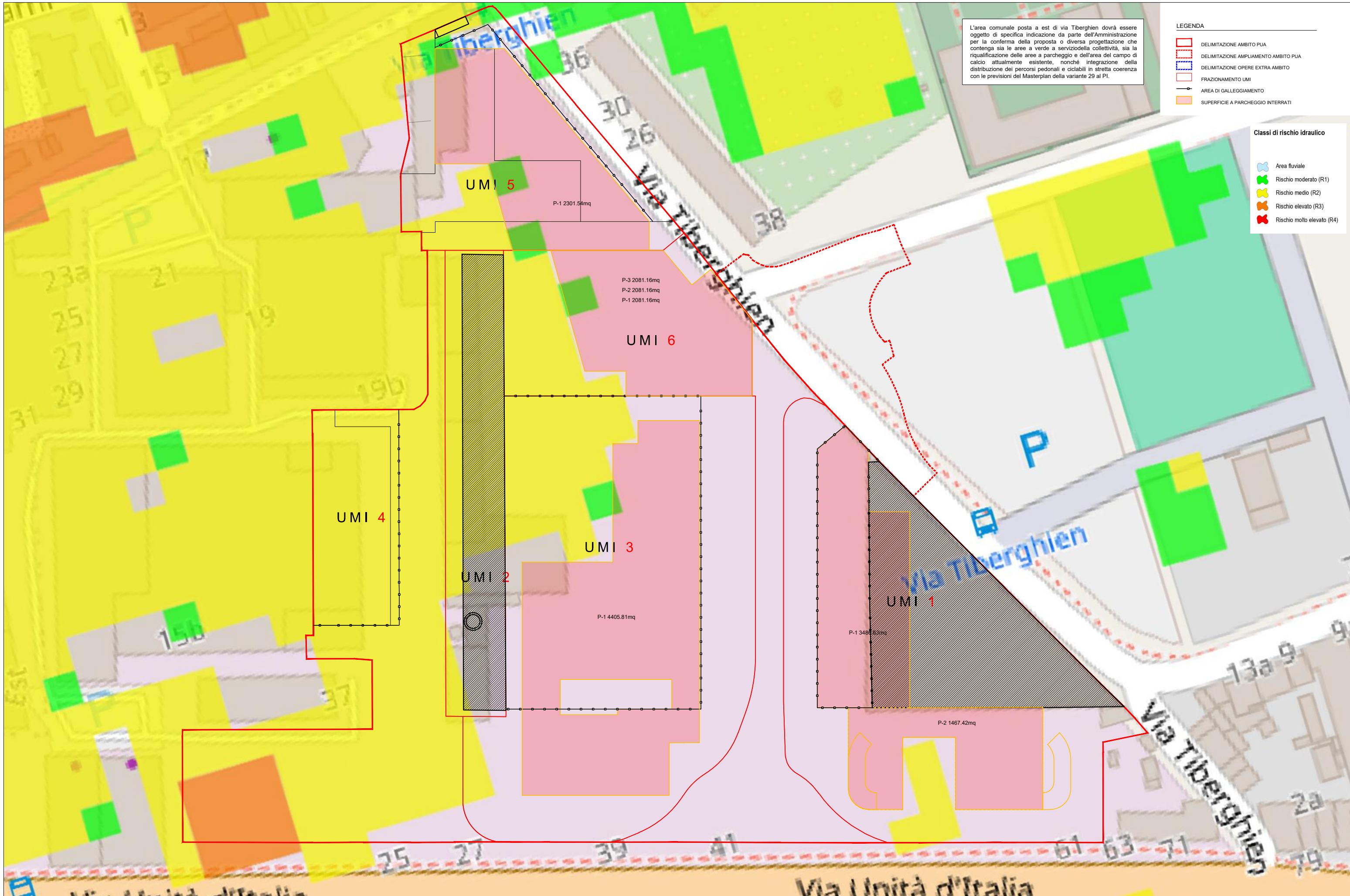

L'area comunale posta a est di via Tiberghien dovrà essere oggetto di specifica indicazione da parte dell'Amministrazione per la conferma della proposta o diversa progettazione che contenga sia le aree a verde a servizio della collettività, sia la riqualificazione delle aree a parcheggio e dell'area del campo di calcio attualmente esistente, nonché integrazione della distribuzione dei percorsi pedonali e ciclabili in stretta coerenza con le previsioni del Masterplan della variante 29 al P.I.

- LEGENDA**
- DELIMITAZIONE AMBITO PUA
 - DELIMITAZIONE AMPLIAMENTO AMBITO PUA
 - FRAZIONAMENTO UMI
 - AREA DI GALLEGGIAMENTO
 - SUPERFICIE A PARCHEGGIO INTERRATI

- Classi di rischio idraulico**
- + Area fluviale
 - + Rischio moderato (R1)
 - + Rischio medio (R2)
 - + Rischio elevato (R3)
 - + Rischio molto elevato (R4)

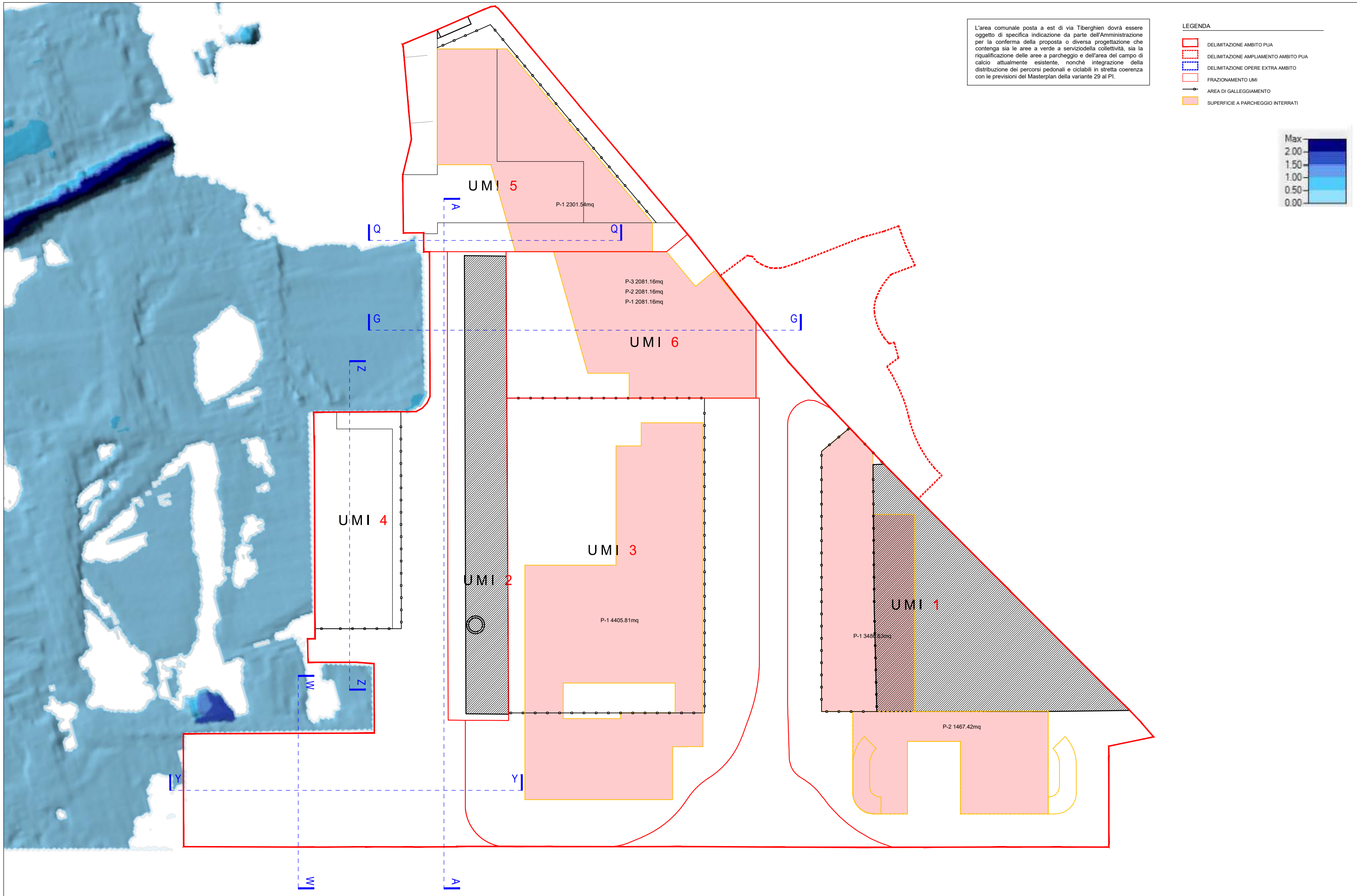

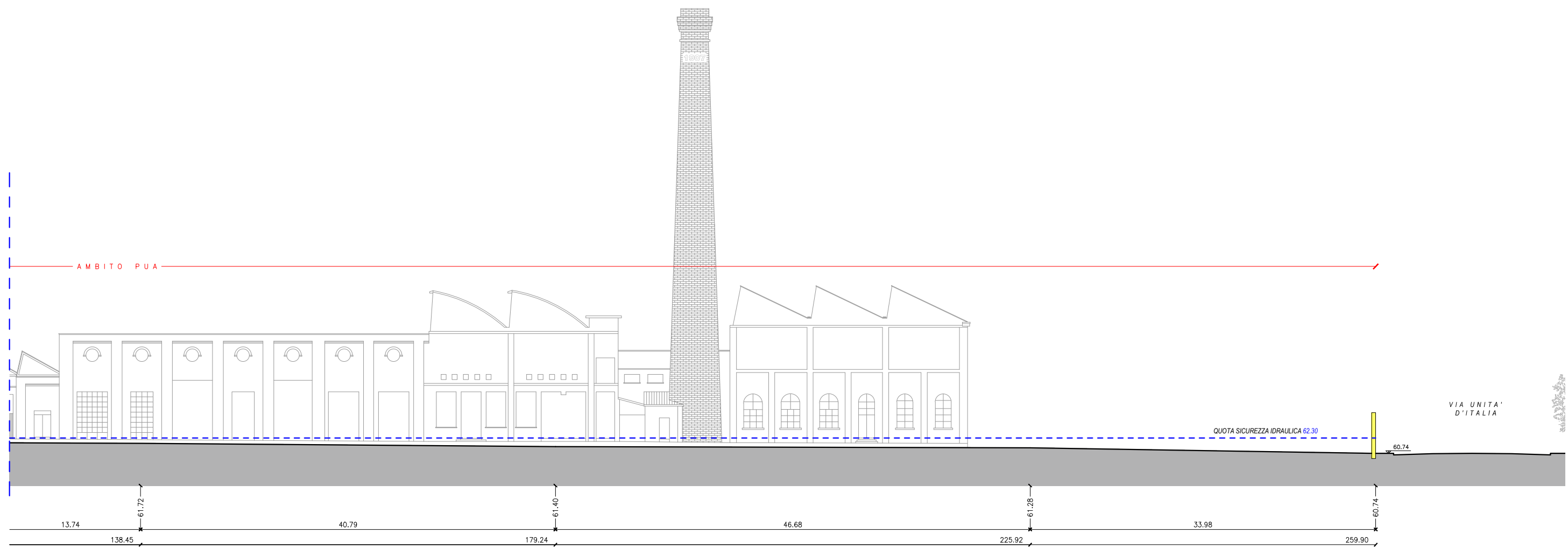
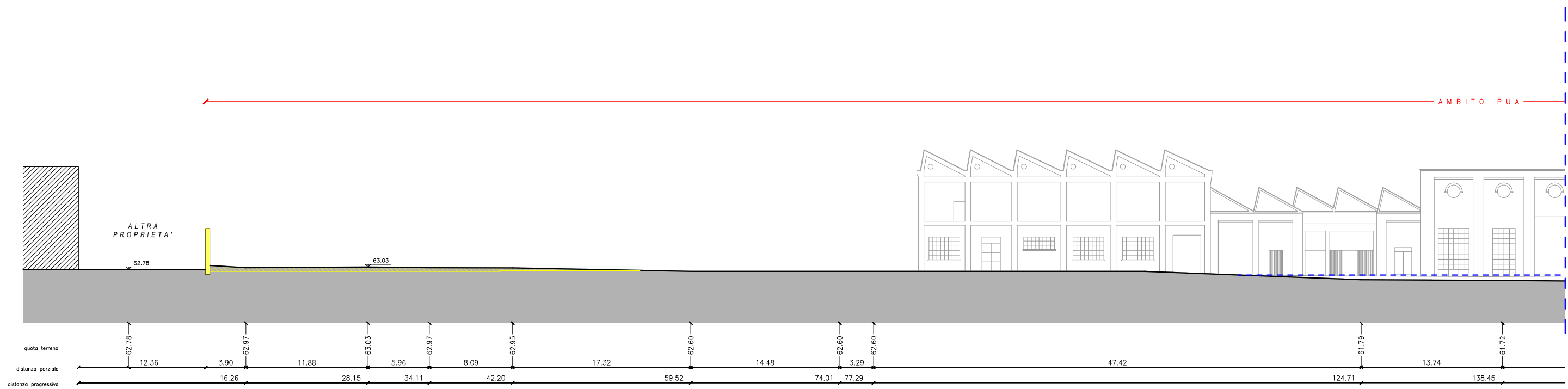

UMI 5

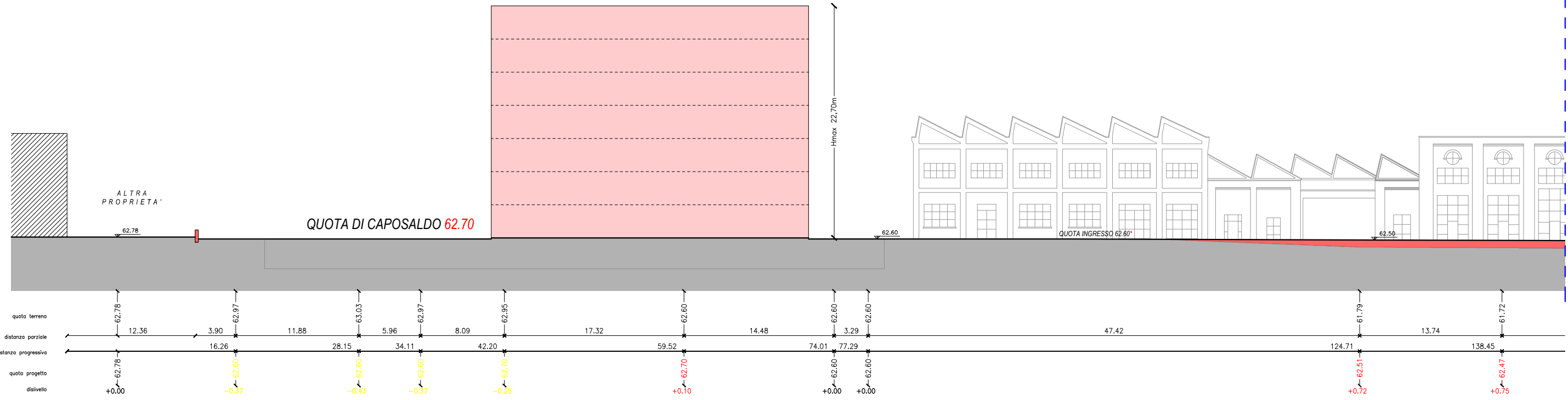

* PIANO DI INGRESSO DELL'EDIFICIO VINCOLATO EX-OPIFICIO TIBERGHIESE PORTATO AL DI SOPRA DELLA QUOTA DI SICUREZZA IDRAULICA

UMI 4

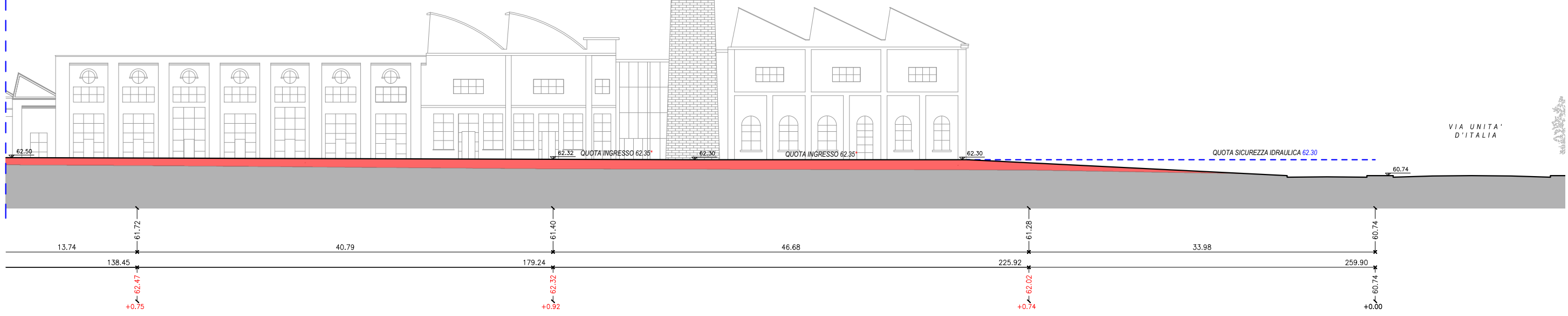

STATO DI FATTO

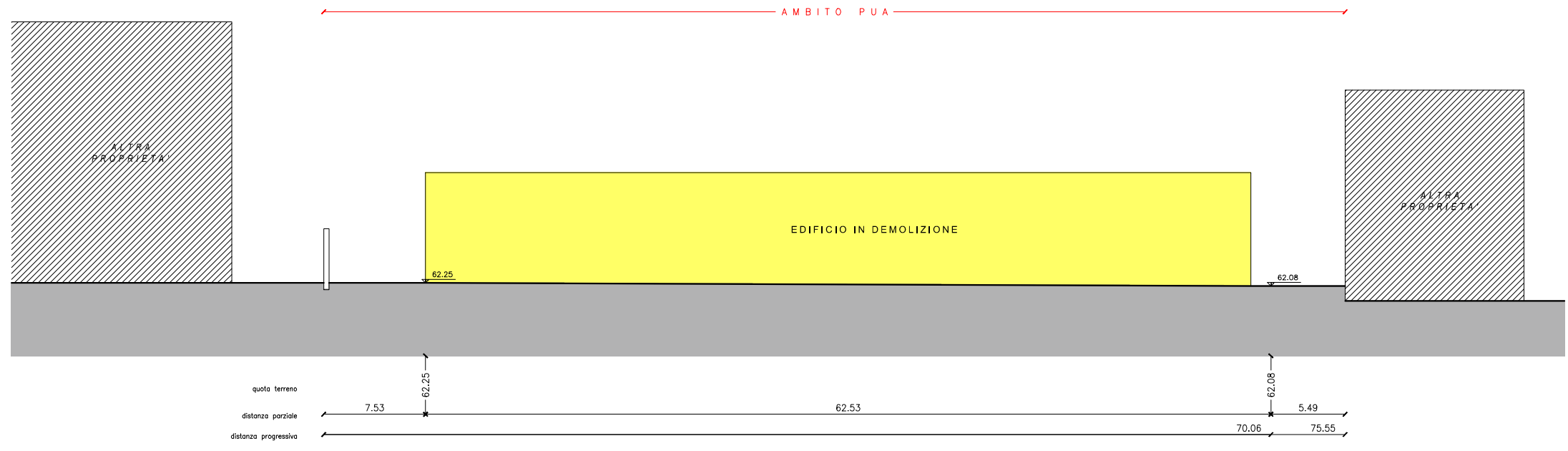

STATO DI PROGETTO

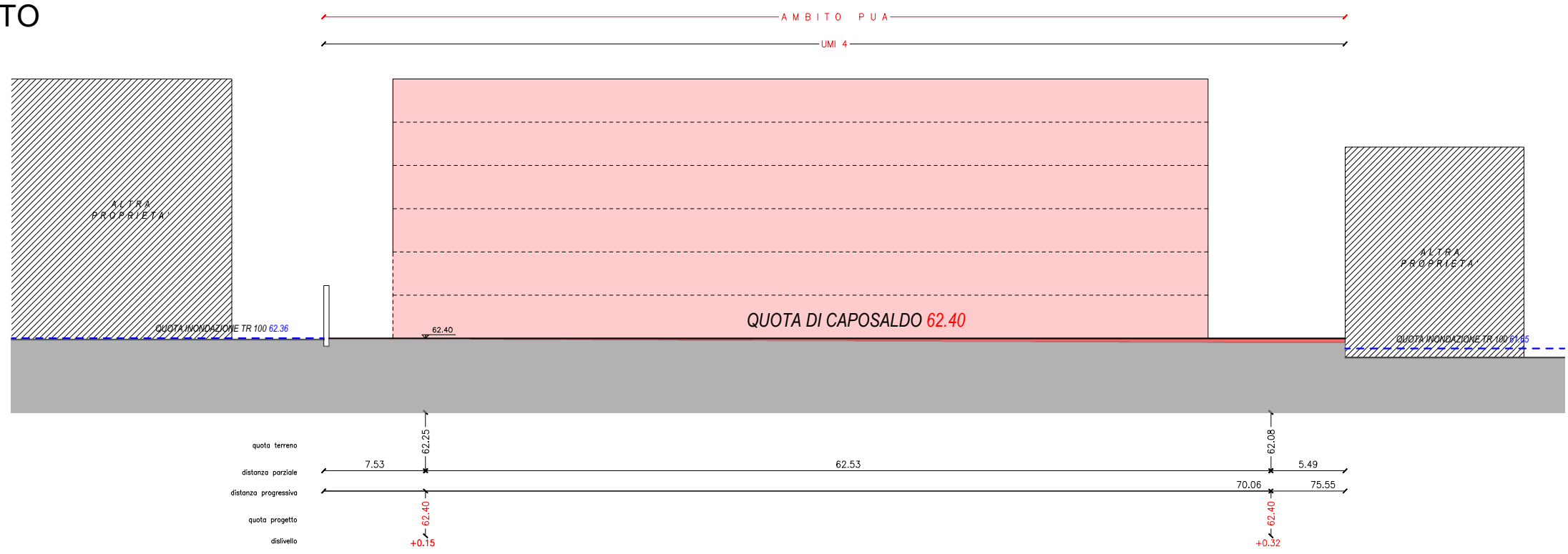

STATO DI FATTO

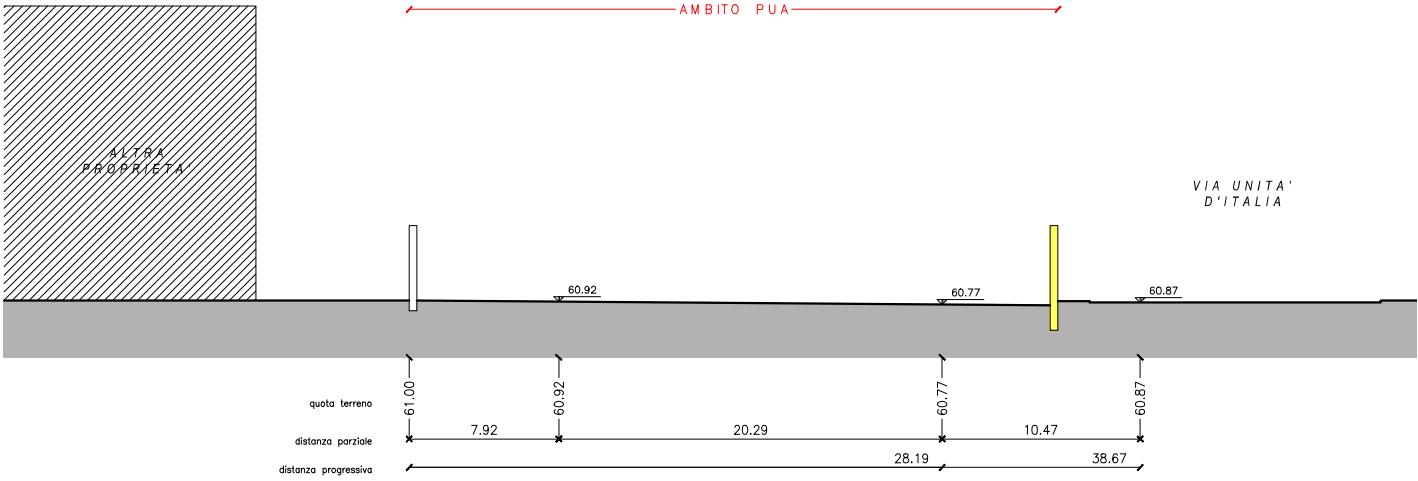

STATO DI PROGETTO

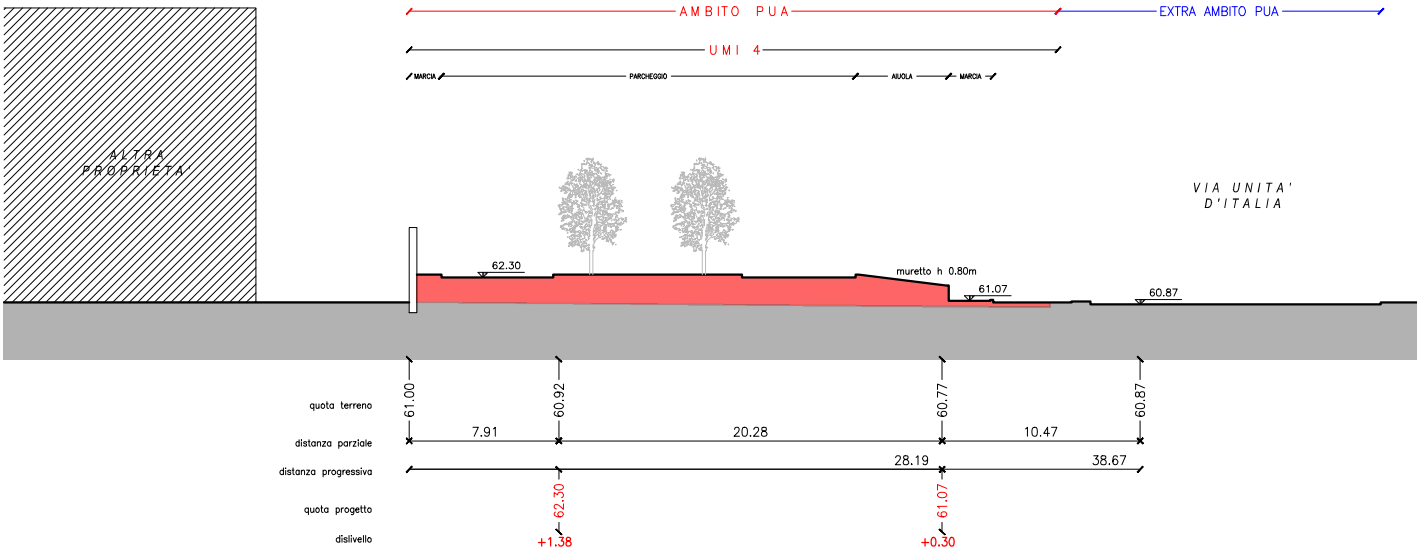

STATO DI FATTO

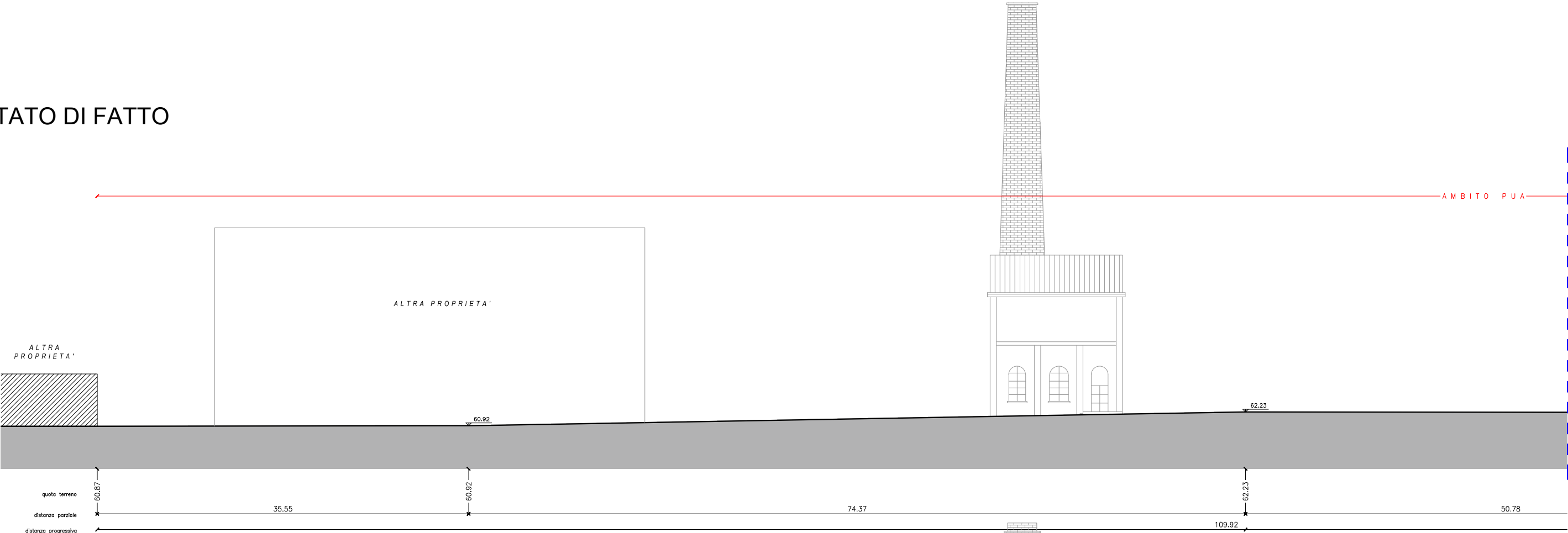

STATO DI PROGETTO

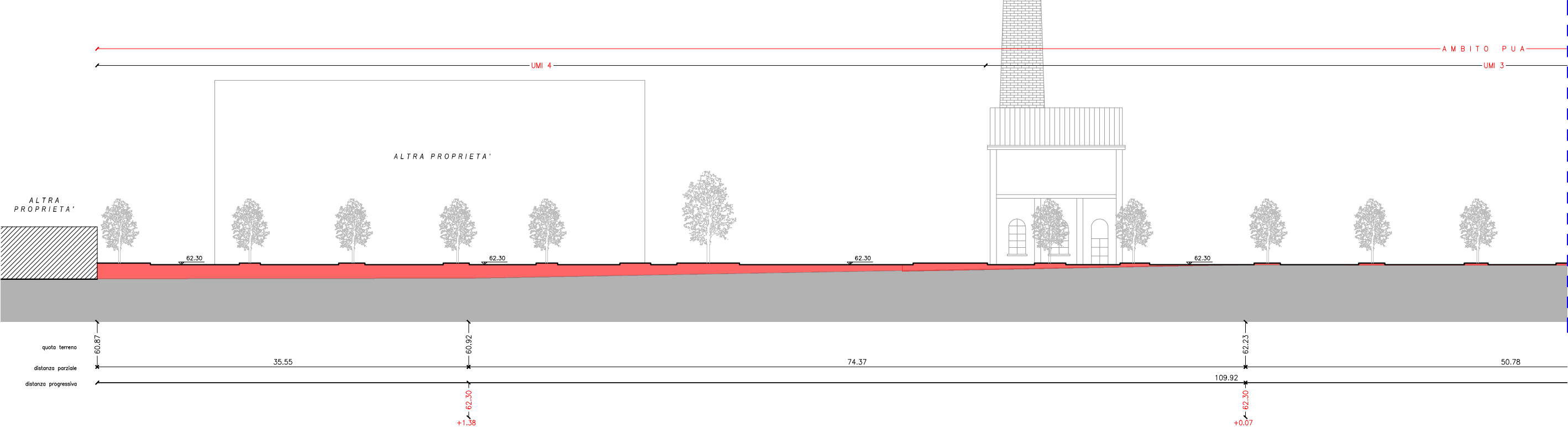

STATO DI FATTO

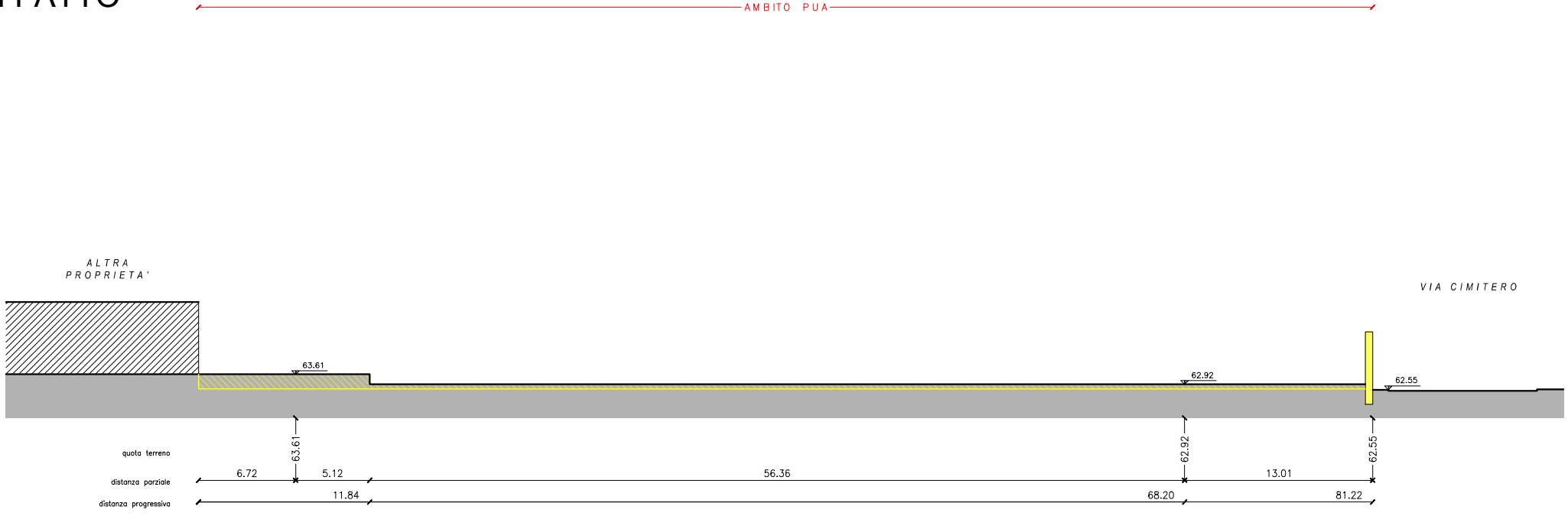

STATO DI PROGETTO

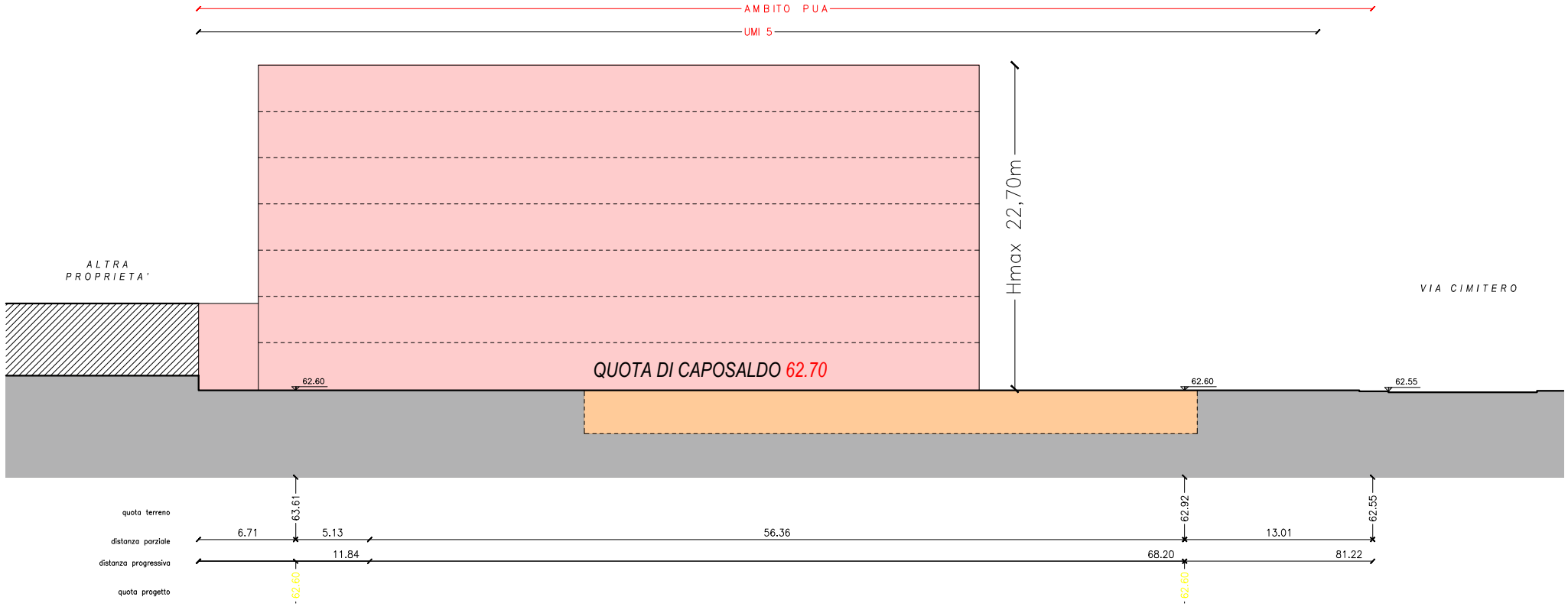

STATO DI FATTO

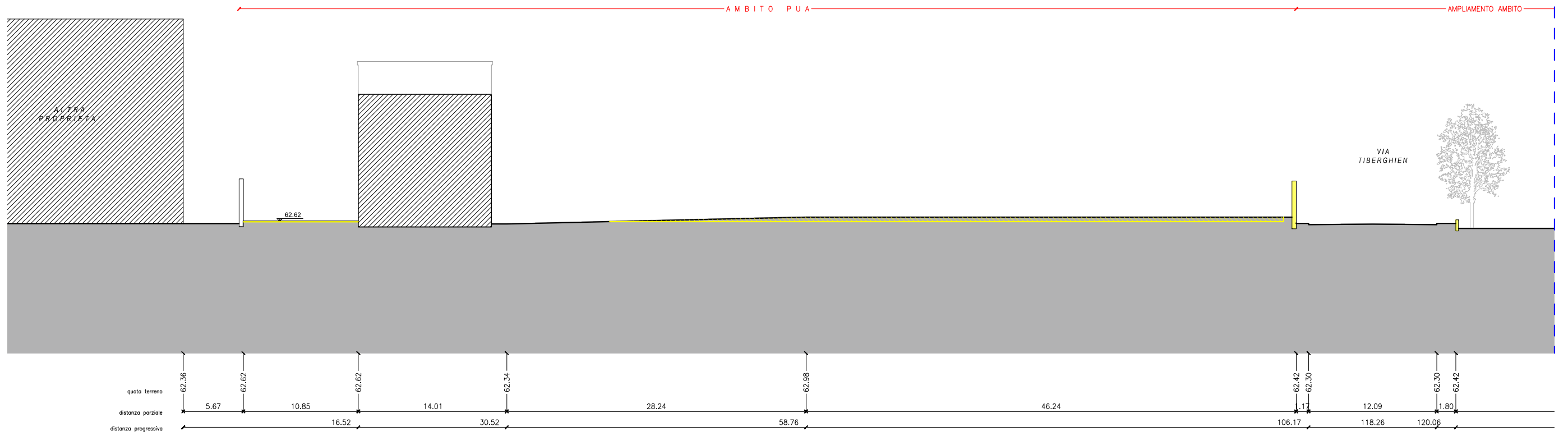

STATO DI PROGETTO

