

Comune di Verona

Provincia di Verona

TITOLO

# PIANO URBANISTICO ATTUATIVO

## EX OPIFICIO TIBERGHIESE

TIPOLOGIA PIANO ATTUATIVO n° RA28

FASCICOLO

### RELAZIONI

# 4

TAVOLE

04.03      RELAZIONE FOTOGRAFICA STORICA

GRUPPO DI LAVORO

committenti

VERONA 2007 SRL

ASPIAG SERVICE SRL

VERONA INVEST SRL

legale rappresentante

PATUZZO NICOLA

GIORGIO FAEDO

legale rappresentante

URBAN ALESSANDRO

progettista

ARCH ANTONIO MORETTI

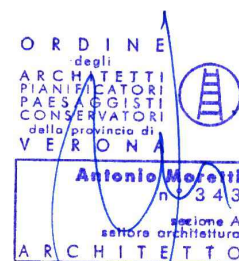

AGGIORNAMENTI

febbraio 2026

num.rev.

Antonio Moretti  
a r c h i t e t t o

Spett.  
PIANIFICAZIONE e PROGETTAZIONE  
URBANISTICA  
Comune di Verona

Verona 14 aprile 2022

### Relazione fotografica storica



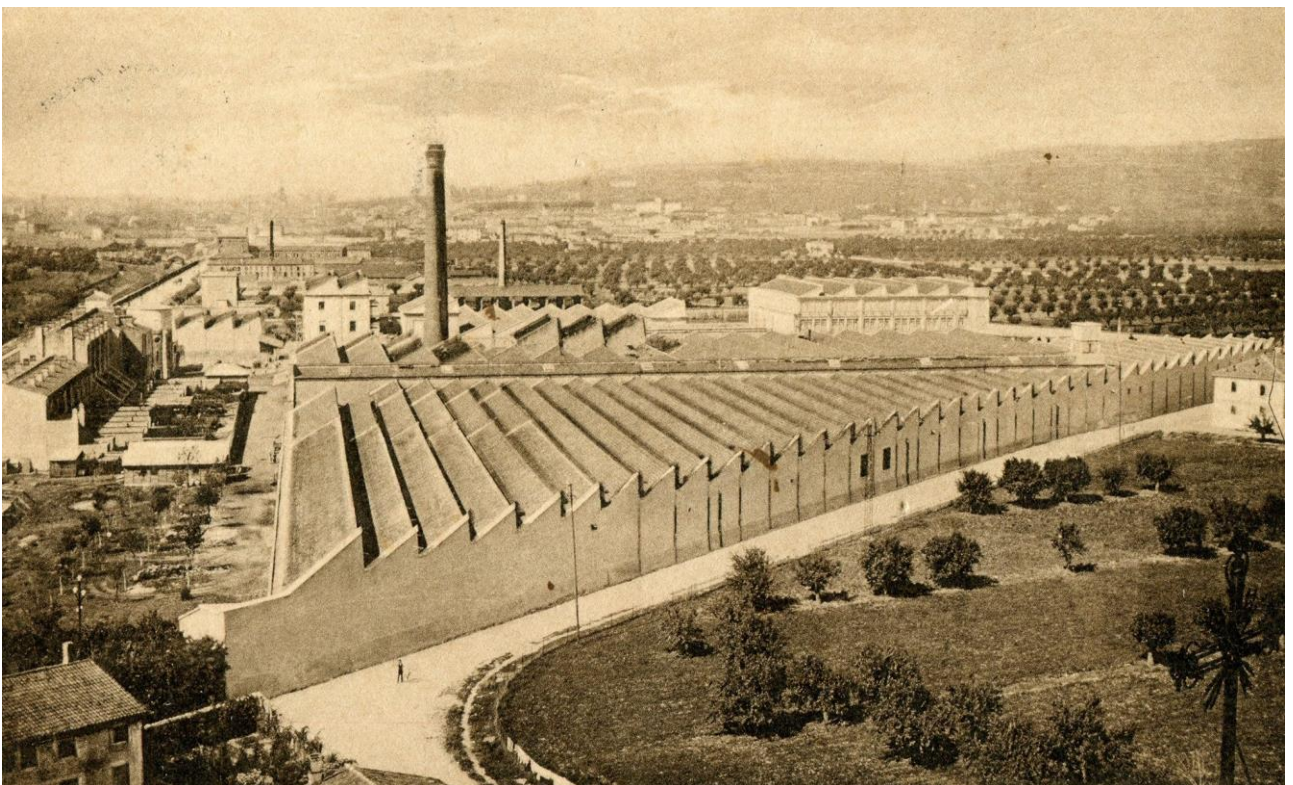
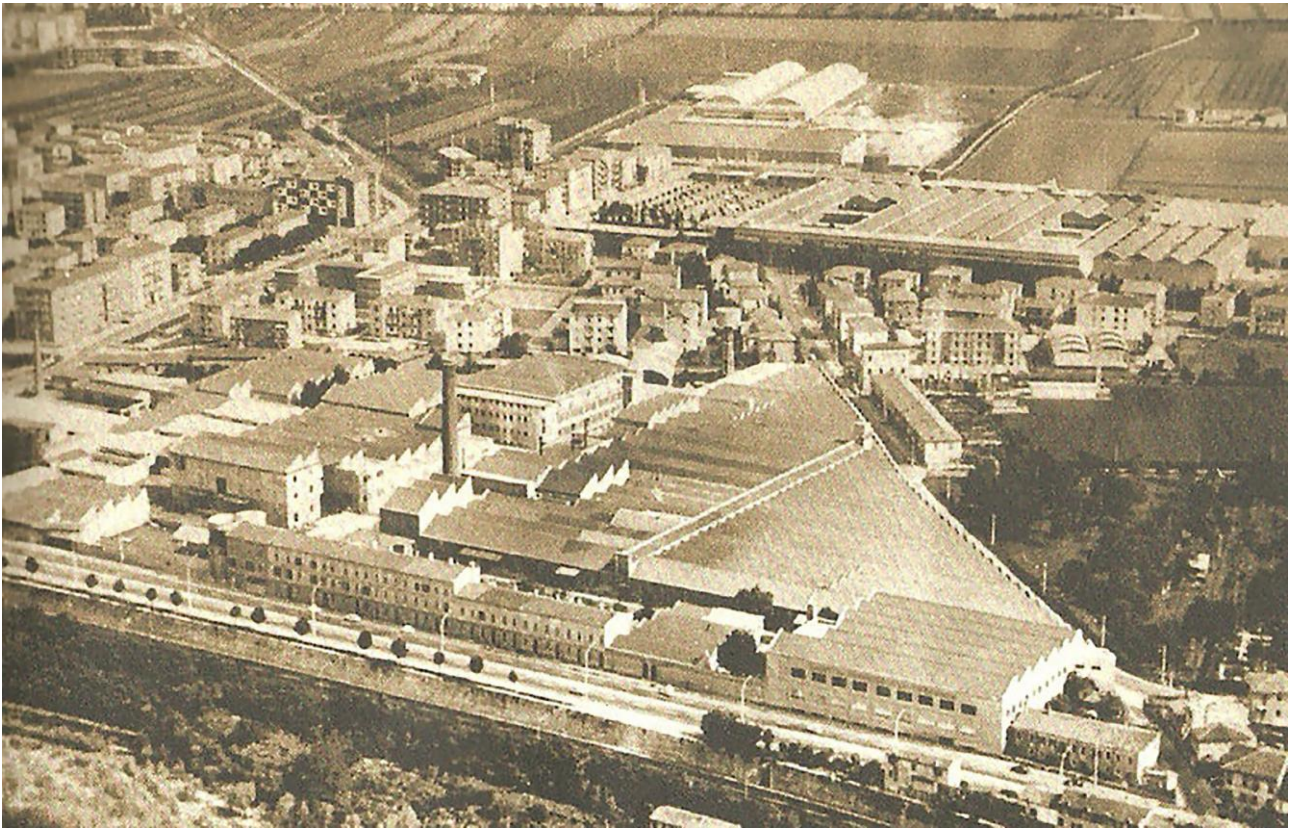



*L'entrata dello stabilimento nel 1919 [T].*

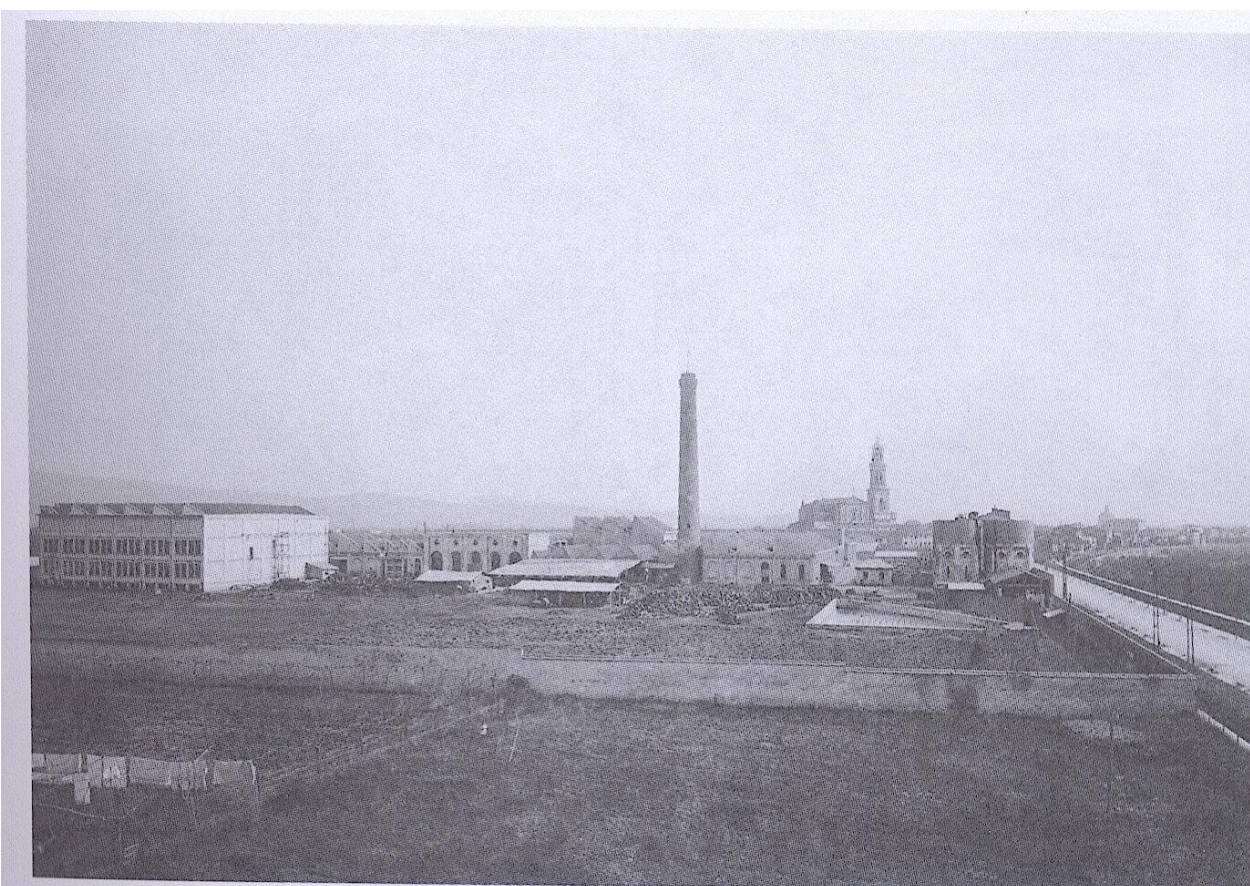

*Il lanificio agli inizi degli anni Venti [T].*

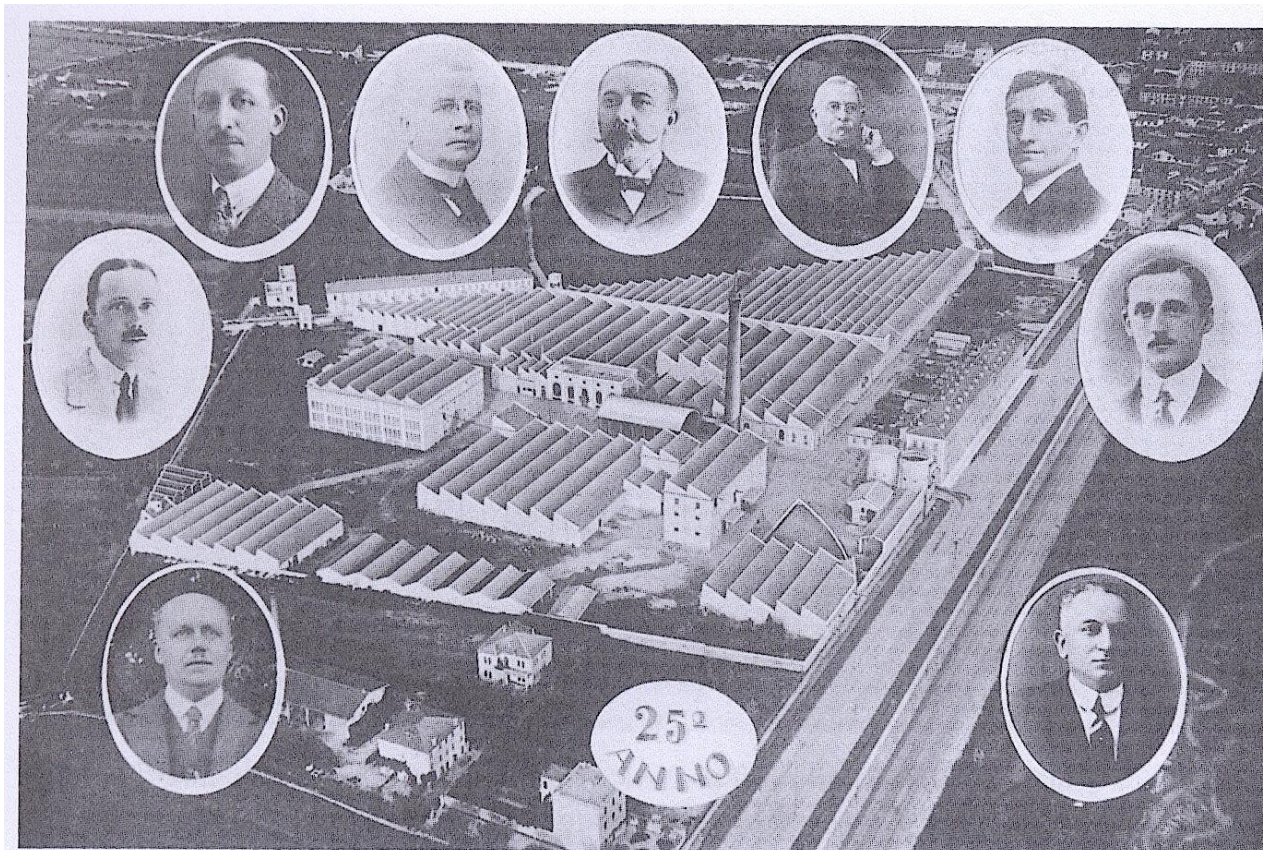

*Foto dello stabilimento in occasione del 25° anniversario della fondazione (1932). Nei tre cammei in alto al centro si vedono i fondatori del lanificio (da sinistra a destra René Tiberghien-Flipo, Emile Tiberghien-Desurmont e Louis Tiberghien-Motte), alla loro sinistra i figli di Emile: Eugène Tiberghien-Pollet ed Emile Tiberghien-Breuvart e, a destra, i primogeniti di Louis, Louis Tiberghien-Caulliez, e di René, René Tiberghien-Pollet). Nel cammeo in basso a sinistra compare il direttore generale dello stabilimento dal 1919 al 1951, Georges Meurisse [T].*

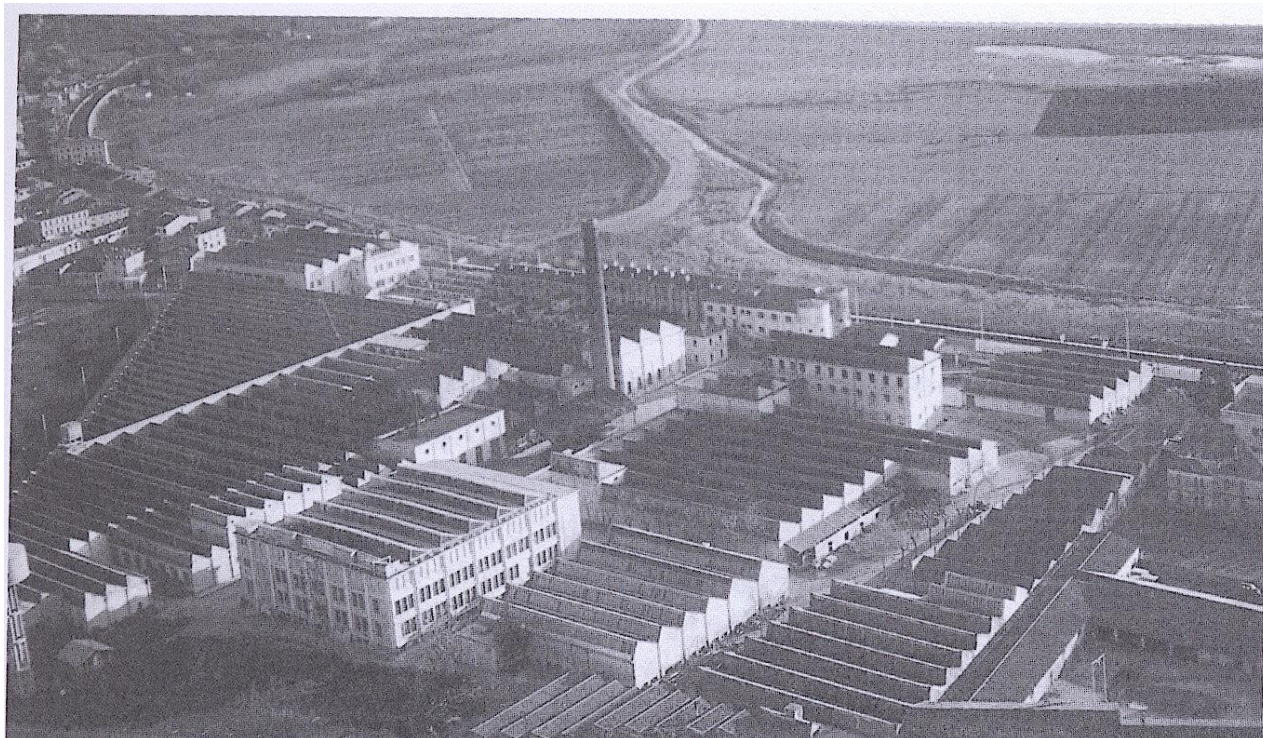











Il progettista

Arch. Antonio Moretti

