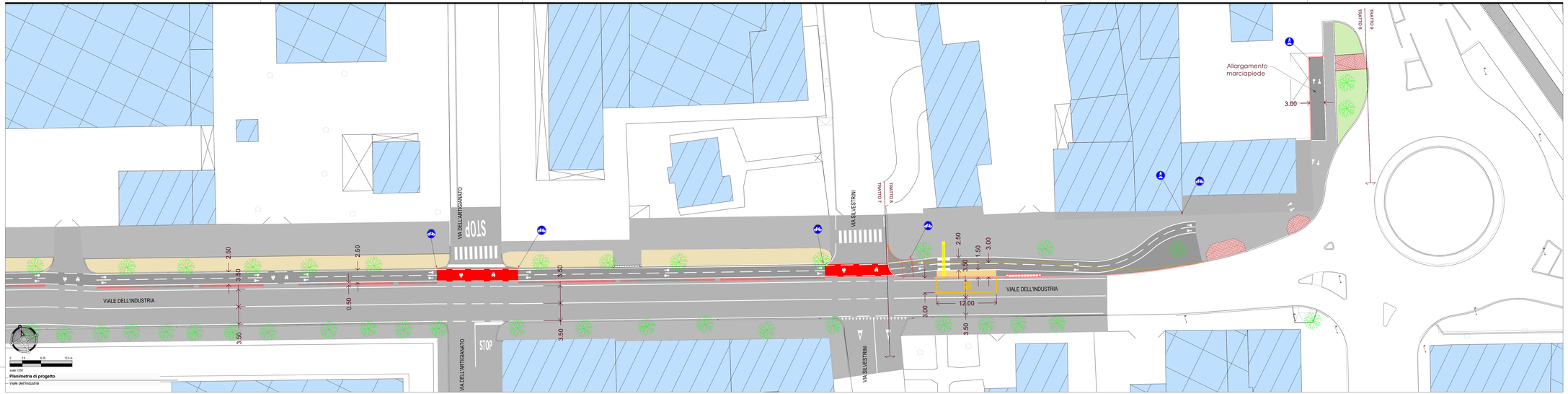

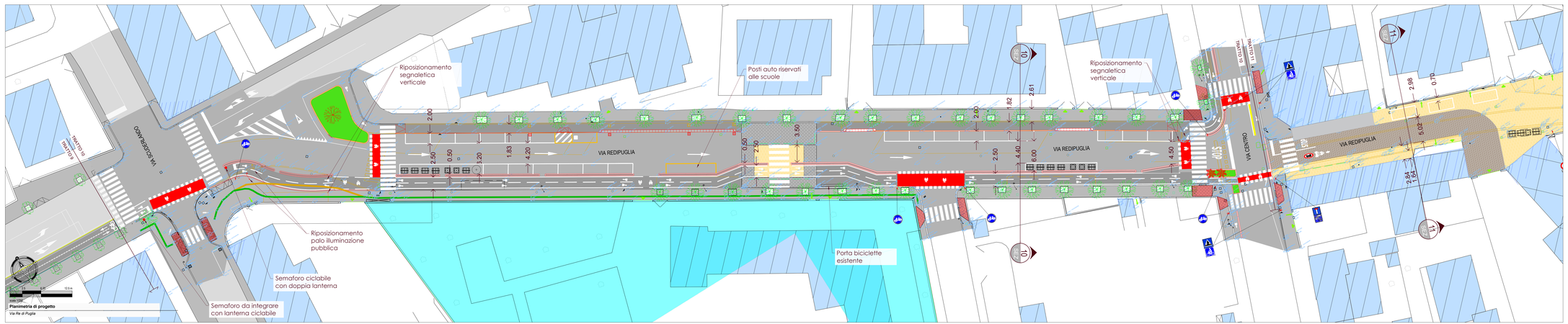

LEGENDA STATO ATTUALE

- RINGHIERA
- RECINZIONE
- CORDOLO
- CIGLIO STRADA
- RAMPA
- MARCIAPIEDE
- SCIPPA SCARIPA
- SOTTO SCARIPA
- AIUOLA
- CADITOIA
- POZZETTO TELEFONO
- POZZETTO AGSM
- ARMADIO IMPIANTI
- POZZETTO GENERICO
- POZZETTO ACQUEDOTTO
- POZZETTO FOGNATURA
- LAMPIONE
- SEGNALETICA VERTICALE
- CHIUSINO
- PALETTO
- SEMAFORO
- SEGNALETICA ORIZZONTALE
- PAVIMENTAZIONE IN ASFALTO STRADALE
- PAVIMENTAZIONE IN ASFALTO MARCIAPIEDE
- PAVIMENTAZIONE IN CUBETTI DI PORFIDO
- AREA VERDE
- STERRATO
- ALBERATURA
- ARBUSTI

LEGENDA STATO PROGETTO

- ELEMENTI IN DEMOLIZIONE
- CADITOIA IN RIMOZIONE
- SEGNALETICA VERTICALE IN RIMOZIONE
- CORDONATURA IN CLS
- LAMPIONE
- SEGNALETICA VERTICALE
- CADITOIA
- SISTEMA DI SEGNALAZIONE ED ILLUMINAZIONE ATTRAVERSAMENTI PEDONALI
- CODICE TATTILE NON VEDENTI
- PAVIMENTAZIONE IN ASFALTO
- SEGNALETICA ORIZZONTALE
- PAVIMENTAZIONE IN ASFALTO-STAMPATO DELIMITAZIONE CORSIA CICLABILE
- PAVIMENTAZIONE IN ASFALTO-STAMPATO FERMATE BUS
- PAVIMENTAZIONE IN ASFALTO-STAMPATO PEDONALE
- PAVIMENTAZIONE IN ASFALTO-STAMPATO CARRABILE
- PAVIMENTAZIONE IN ACCIOTOLATO
- MINI NEW JERSEY RIBASSATO IN CLS
- COLATO PLASTICO BICOMPONENTE
- DRY GARDEN
- AREA VERDE
- ALBERATURA
- ARBUSTI

Legenda segnaletica verticale

SEGNALI DI PRESCRIZIONE

- OBBLIGO DI TRANSITO Figura II 46 Art 116
- OBBLIGO PASSARE A SINISTRA Figura II 47 Art 116
- OBBLIGO PERCORSO PEDONALE E CICLABILE Figura II 52/A Art 122
- FINE DEL PERCORSO PEDONALE E CICLABILE Figura II 52/A Art 122
- PISTA CICLABILE Figura II 48 Art 122
- FINE DELLA PISTA CICLABILE Figura II 48 Art 122
- PISTA CICLABILE CONTIGUA AL MARCIAPIEDE Figura II 52/A Art 122
- FINE DELLA PISTA CICLABILE CONTIGUA AL MARCIAPIEDE Figura II 52/A Art 122
- DARE PRECEDENZA Figura II 38/ Art 106
- FERMATE E DARE PRECEDENZA Figura II 37 Art 107
- DIREZIONE OBBLIGATORIA Figura II 80/1 , 80/2 Art 122
- DELIMITATORE SPECIALE DI OSTACOLO Figura II 4 /5 Art 141
- SENSO UNICO PARALLELO Figura II 156 Art 135

SEGNALI UTILI PER LA GUIDA

- ATTRAVERSAMENTO PEDONALE Figura II 383 Art 120
- ATTRAVERSAMENTO CICLABILE Figura II 384 Art 120

committente:

Comune di Verona

tipologia commessa:

oggetto della commessa:

PROGETTO DI FATTIBILITA' TECNICO-ECONOMICA

Interventi di realizzazione dell'itinerario ciclabile
B20 Forte Chievo – Via Legnago
CIG B156BD7A09 – CUP I31B23000330007 - PBM 6774

titolo dell'elaborato:

Planimetria di progetto
Viale dell'Industria - Via Re di Puglia

ELABORATO

B.04e

scale di rappresentazione: 1:250

consegna in data: **23 / 05 / 2025**

revisioni in data: – / – / —

Assessore Transizione Ecologica, Ambiente, Mobilità	Dirigente Direzione Infrastrutture Verde e Mobilità	Responsabile Unico del Procedimento	Progettista
Ing. Tommaso Ferrari	**Ing. Michele Faedi**	**geom. Sabrina Nicolini**	**Ing. Francesco Senesi**

Gruppo di lavoro:

geol. Mirko Demozzi
arch. Nicola Barbarossa
geo. Luca Bernini
p. i. Baron Luca

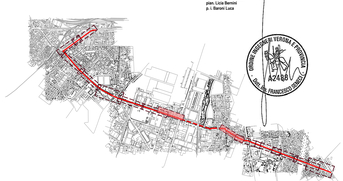

NETXMOBILITY
37135 VERONA - via Adriano Garbin, 15 - tel +39 045 8250176 - e-mail: netmobility@netmobility.it - sito web: www.netmobility.it
Partita I.V.A. e Codice Fiscale 03184140238

questo documento non potrà essere copiato, riprodotto o altrimenti pubblicato in tutto o in parte senza il consenso scritto di questo studio (legge 22 aprile 1941, n.633 - art 2575 e segg. c.c.)