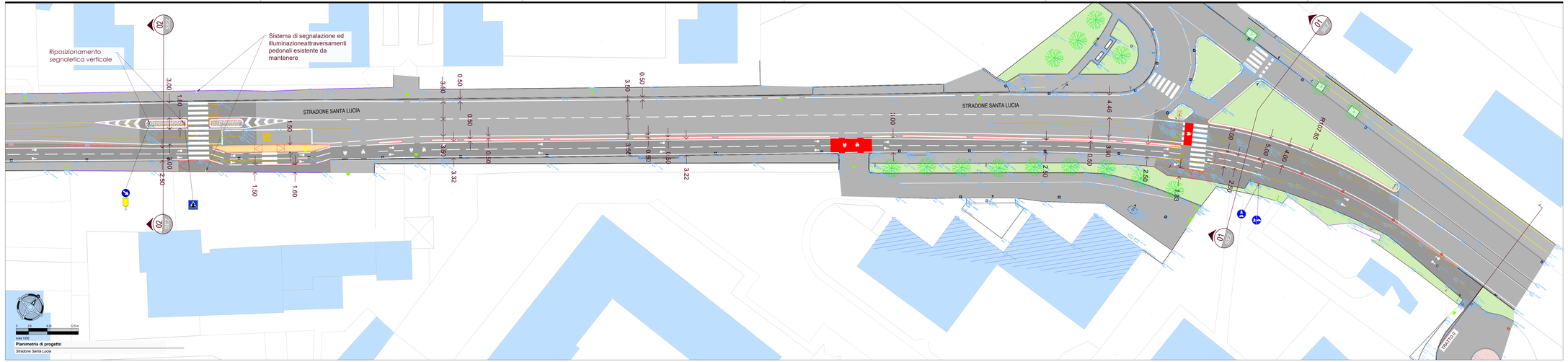


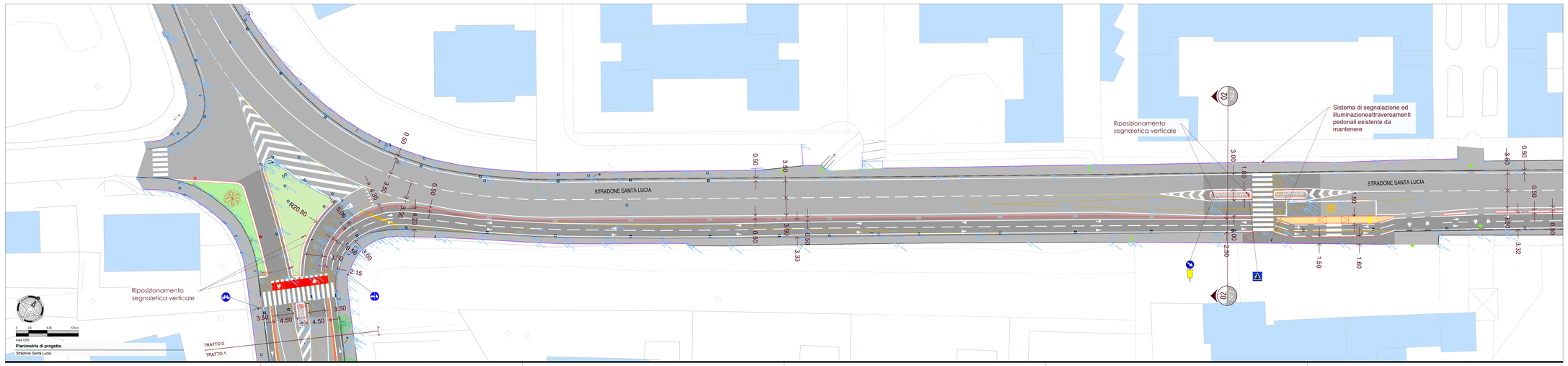


## LEGENDA STATO ATTUALE

- RINGHIERA
- RECINZIONE
- CORDOLO
- CIGLIO STRADA
- RAMPA
- MARCIAPIEDE
- SOPRA SCARPA
- SOTTO SCARPA
- AIUOLA
- CADITOIA
- POZZETTO TELEFONO
- POZZETTO AGSM
- ARMADIO IMPIANTI
- POZZETTO GENERICO
- POZZETTO ACQUEDOTTO
- POZZETTO FOGNATURA
- LAMPIONE
- SEGNALETICA VERTICALE
- CHIUSINO
- PALETTO
- SEMAFORO
- SEGNALETICA ORIZZONTALE
- PAVIMENTAZIONE IN ASFALTO STRADALE
- PAVIMENTAZIONE IN ASFALTO MARCIAPIEDE
- PAVIMENTAZIONE IN CUBETTI DI PORFIDO
- AREA VERDE
- STERRATO
- ALBERATURA
- ARBUSTI

## LEGENDA STATO PROGETTO

- ELEMENTI IN DEMOLIZIONE
- CADITOIA IN RIMOZIONE
- SEGNALETICA VERTICALE IN RIMOZIONE
- CORDONATURA IN CLS
- LAMPIONE
- SEGNALETICA VERTICALE
- CADITOIA
- SISTEMA DI SEGNALAZIONE ED ILLUMINAZIONE ATTRAVERSAMENTI PEDONALI
- CODICE TATTILE NON VEDENTI
- PAVIMENTAZIONE IN ASFALTO
- SEGNALETICA ORIZZONTALE
- PAVIMENTAZIONE IN ASFALTO STAMPATO DELIMITAZIONE CORSIA CICLABILE
- PAVIMENTAZIONE IN ASFALTO STAMPATO FERMATE BUS
- PAVIMENTAZIONE IN ASFALTO STAMPATO PEDONALE
- PAVIMENTAZIONE IN ASFALTO STAMPATO CARRABILE
- PAVIMENTAZIONE IN ACCIOTOLATO
- MINI NEW JERSEY RIBASSATO IN CLS
- COLATO PLASTICO BICOMPONENTE
- DRY GARDEN
- AREA VERDE
- ALBERATURA
- ARBUSTI

## Legenda segnaletica verticale

SEGNALI DI PRESCRIZIONE

- OBBLIGO DI TRANSITO Figura II 46 Art.116
- OBBLIGO PASSARE A SINISTRA Figura II 47 Art.116
- PERCORSO PEDONALE E CICLABILE Figura II 52/A Art.122
- FINE DEL PERCORSO PEDONALE E CICLABILE Figura II 52/A Art.122
- PISTA CICLABILE Figura II 52 Art.122
- FINE DELLA PISTA CICLABILE Figura II 52 Art.122
- PISTA CICLABILE CONTIGUA AL MARCIAPIEDE Figura II 52/A Art.122
- FINE DELLA PISTA CICLABILE CONTIGUA AL MARCIAPIEDE Figura II 52/A Art.122
- DARE PRECEDENZA Figura II 38 Art.106
- FERMATA E DARE PRECEDENZA Figura II 37 Art.107
- DIREZIONE OBBLIGATORIA Figura II 80/1 , Art.122
- DELIMITATORE SPECIALE DI OSTACOLO Figura II 4/S Art.141
- SENSO UNICO PARALLELO Figura II 108 Art.135

SEGNALI UTILI PER LA GUIDA

- ATTRAVERSAMENTO PEDONALE Figura II 383 Art.120
- ATTRAVERSAMENTO CICLABILE Figura II 384 Art.120

committente:

*Comune di Verona*

tipologia commessa:

oggetto della commessa:

# PROGETTO DI FATTIBILITA' TECNICO-ECONOMICA

**Interventi di realizzazione dell'itinerario ciclabile**
**B20 Forte Chievo – Via Legnago**
**CIG B1568D7A09 – CUP I31B23000330007 - PBM 6774**

titolo dell'elaborato:

**Planimetria di progetto**
**Stradone Santa Lucia**

E L A B O R A T O

**B.04a**

consegna in data: **23 / 05 / 2025**

revisioni in data: – / – / —

scale di rappresentazione: 1:250

| Assessore Transizione Ecologica, Ambiente, Mobilità | Dirigente Direzione Infrastrutture Verde e Mobilità | Responsabile Unico del Procedimento | Progettista |
|---|---|---|---|
| **Ing. Tommaso Ferrari** | **Ing. Michele Fasoli** | **geom. Sabrina Nicolini** | **Ing. Francesco Senesi** |

Gruppo di lavoro:

**geol. Mirko Zamboni**
**arch. Nicola Barbarossa**
**geo. Luca Bernini**
**p. i. Baron Luca**

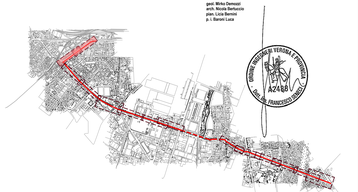


NETXMOBILITY
37135 VERONA - via Adriano Garbin, 15 - tel +39 045 8250176 - e-mail: netmobility@netmobility.it - sito web: www.netmobility.it
Partita I.V.A. e Codice Fiscale 03184140238



questo documento non potrà essere copiato, riprodotto o altrimenti pubblicato in tutto o in parte senza il consenso scritto di questo studio ( legge 22 aprile 1941, n.633 - art 2575 e segg. c.c.)