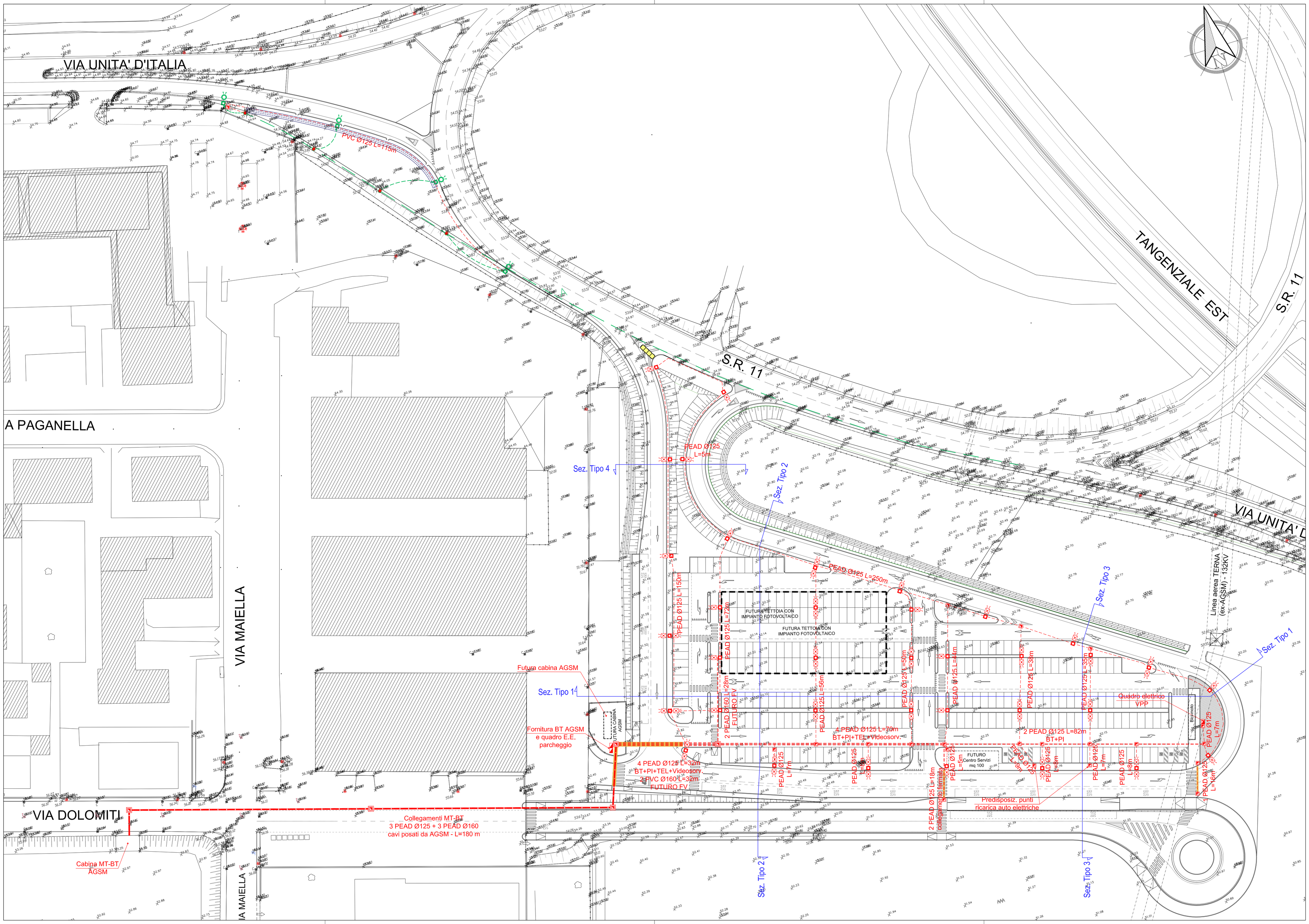

LEGENDA

- Collegamenti MT-BT polifora PEAD Ø 125/160 mm cavi posati da AGSM
- Cavidotti PEAD Ø 125/160 mm per PI+BT+TEL+FV+Riserva
- Cavidotti con protezione in cls
- Cavidotto esistente P.I.
- Cameretta E.E. 120x120xH150 cm chiusino in ghisa D400kN
- Pozzetto E.E. P.I. 60x60xH60 cm chiusino in ghisa D400kN
- Fornitura BT AGSM e quadro E.E. parcheggio
- Palo P.I. esistente
- Palo P.I. esistente - da riposizionare
- Palo P.I. di progetto H=9 m f.t. con sbraccio - armatura LED ITALO2 pozzetto 40x40xH40 cm - chiusino in ghisa D400kN plinto 90x90xH95 cm
- Palo P.I. di progetto H=9 m f.t. con doppio sbraccio - armatura LED ITALO2 pozzetto 40x40xH40 cm - chiusino in ghisa D400kN plinto 90x90xH95 cm
- Palo P.I. riposizionato
- 32.23 Quote altimetriche di rilievo

AMT 3 S.p.A.

VENETO STRADE S.p.A.

SISTEMA DI TRASPORTO PUBBLICO DI TIPO FILOVIARIO

IL RESPONSABILE DEL PROCEDIMENTO
ING. DOMENICO MENNA

IL PROGETTISTA
ING. TIZIANO PANATO

VALIDATO
ING. ALESSANDRO ZAGO

APPROVATO
ING. DOMENICO MENNA

DATA VALIDAZIONE

DATA APPROVAZIONE

ACCORDO QUADRO

REALIZZAZIONE DI PARCHEGGI SCAMBIATORI DENOMINATI PARK EST E OVEST A SERVIZIO DELLA FILOVIA DI VERONA

PROGETTO DI FATTIBILITA' TECNICA-ECONOMICA PARCHEGGIO EST - LOTTO 2

ELABORATO	PLANIMETRIA DI PROGETTO RETE P.I. E M.T.-B.T.	
04.PG.PL.07.1		
DATA EMISSIONE	SCALA	NOME FILE
31 Luglio 2023	1:500	PARK EST.PFTE.04.PG.PL.07.1

REV.	DATA	DESCRIZIONE DELLA MODIFICA
1	08 Aprile 2025	Revisione Generale
0	31 Luglio 2023	Prima stesura

CONSULENZE SPECIALISTICHE - SERVICE DI PROGETTO :

Progettazione stradale

infratec
INFRASTRUTTURE TECNOLOGIE

Ing. Maurizio Fabbiani
via Camuzzoni, 1 - VERONA
e-mail: info@infratecstl.it
tel. 045.8101737

IL PRESENTE DOCUMENTO NON POTRA' ESSERE COPIATO, RIPRODOTTO O ALTRIMENTI PUBBLICATO, IN TUTTO O IN PARTE, SENZA IL CONSENSO DI VENETO STRADE S.P.A. VENEZIA. OGNI UTILIZZO NON AUTORIZZATO SARA' PUNITO A NORMA DI LUGGE
THIS DOCUMENT MAY NOT BE COPIED, REPRODUCED OR PUBLISHED, EITHER IN PART OR IN ITS ENTIRETY, WITHOUT THE WRITTEN PERMISSION OF VENETO STRADE S.P.A. VENEZIA. UNAUTHORIZED USE WILL BE PROSECUTED BY LAW