Comune di Verona — Provincia di Verona

**P.I./Var. 23**

| Tavola | 4A | 1 | 4 | Scala | 1:2.000 |
|---|---|---|---|---|---|

# Centri Storici e Corti Rurali

## Centro storico Maggiore

## (04) Quartiere Veronetta (Nord)

## Disciplina Urbanistica ed Edilizia

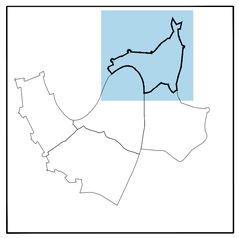


**Sindaco**
**Avv. Federico Sboarina**

**Assessore all'Urbanistica**
**Ing. Ilaria Segala**

**Direttore Area Gestione del Territorio**
Ing. Andrea Bombieri

**Responsabile del Procedimento**
Dott.ssa Donatella Fragiacomo

**Progettista:**
Arch. Paolo Bonimegna

**Collaboratori tecnici:**
Dott. Ernesto Caneva
Arch. jr Marco Ceschi
Dott.ssa Silvia Ederle
Arch. Andrea Zenatto

**VAS - Procedura di Verifica di assoggettabilità**
Paola Modena, biologa e dott. in scienze naturali
con la collaborazione di:
Luca Reverberi, ingegnere
Bruna Basso, dott. agronomo
Pietro Zangheri, geologo
Mariamna Canteri, dott. in scienze ambientali

**Valutazione di compatibilità idraulica**
Cristiano Mastella, geologo



file: P1_4A1_4_N_VIG.dwg
Editing: 13/02/2020

Elaborati modificati a seguito dell'approvazione della D.C.C. n° 48 del 28/11/2019
Cartografia d'impianto 24-03-1989 Aggiornamento 04-07-1990/23-10-2014

**Adottato con D.C.C. n° 1 del 20.01.2017**
**Parzialmente Adottato con D.C.C. n° 31 del 21.06.2018**
**Approvato con D.C.C. n° 48 del 28.11.2019**


## LEGENDA

- Perimetro del centro storico (art. 83)
- NR — Unita' di intervento (art. 71)
  NR - Unita' di intervento con Indicazioni Progettuali
- Ambito soggetto a piano urbanistico attuativo (art. 71)
- Corsi d'acqua (art. 79)
- Perimetro Unesco (art. 81)
- Edifici Unesco (art. 81)

### Vincoli

- Ambito con vincolo art. 10 d.lgs 42/2004 (art. 29)
- Ambito con vincolo art. 45 d.lgs 42/2004 (art. 29)
- Edifici classificati come "ville venete" (art. 74)
- Giardini storici - PAQE (art. 79)

### Categorie unità edilizie
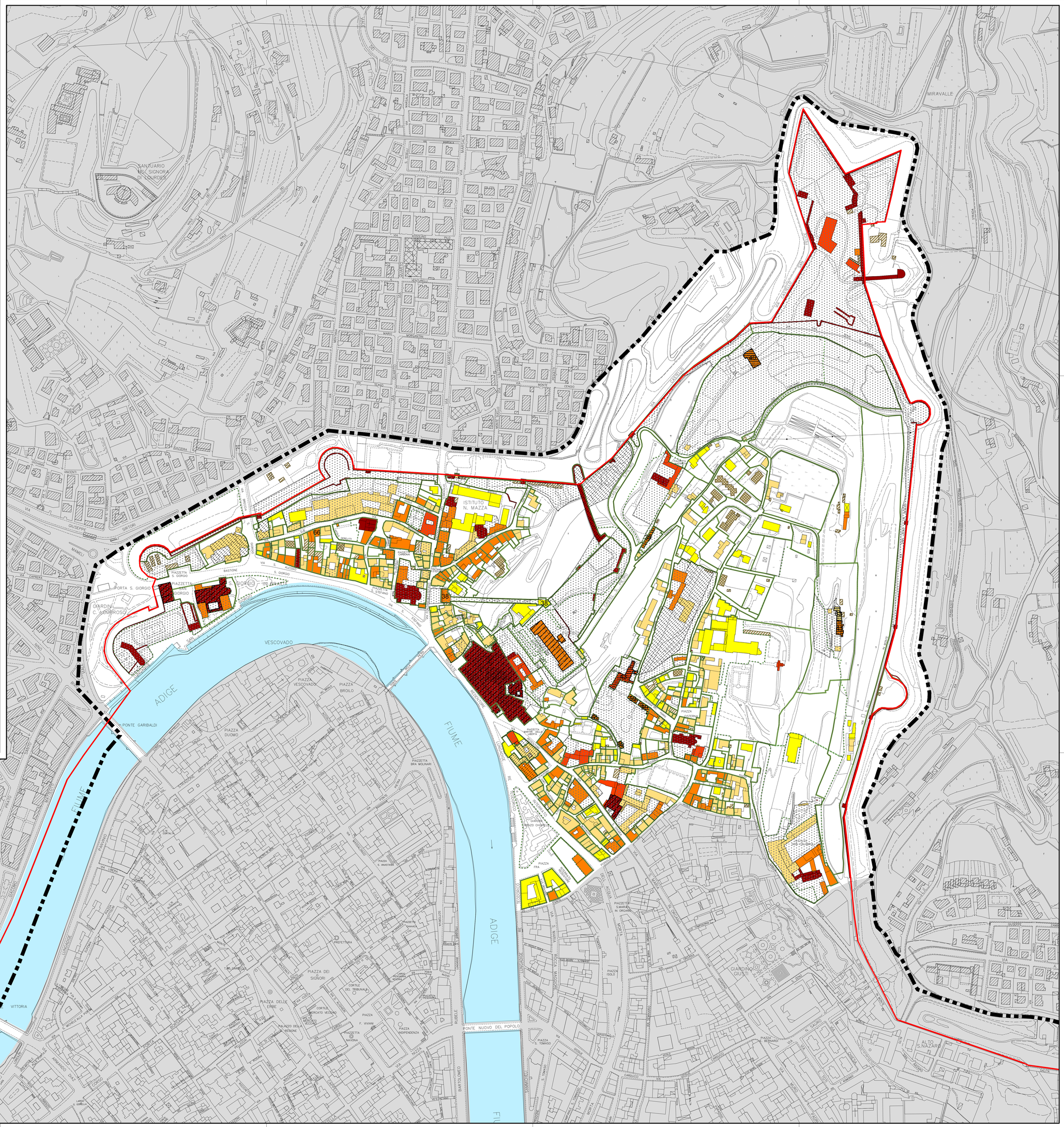
- Categoria A1 (art. 75)
- Categoria A2 (art. 75)
- Categoria A3 (art. 75)
- Categoria A4 (art. 75)
- Categoria A5 (art. 75)
- Categoria B1 (art. 75)
- Categoria B2 (art. 75)