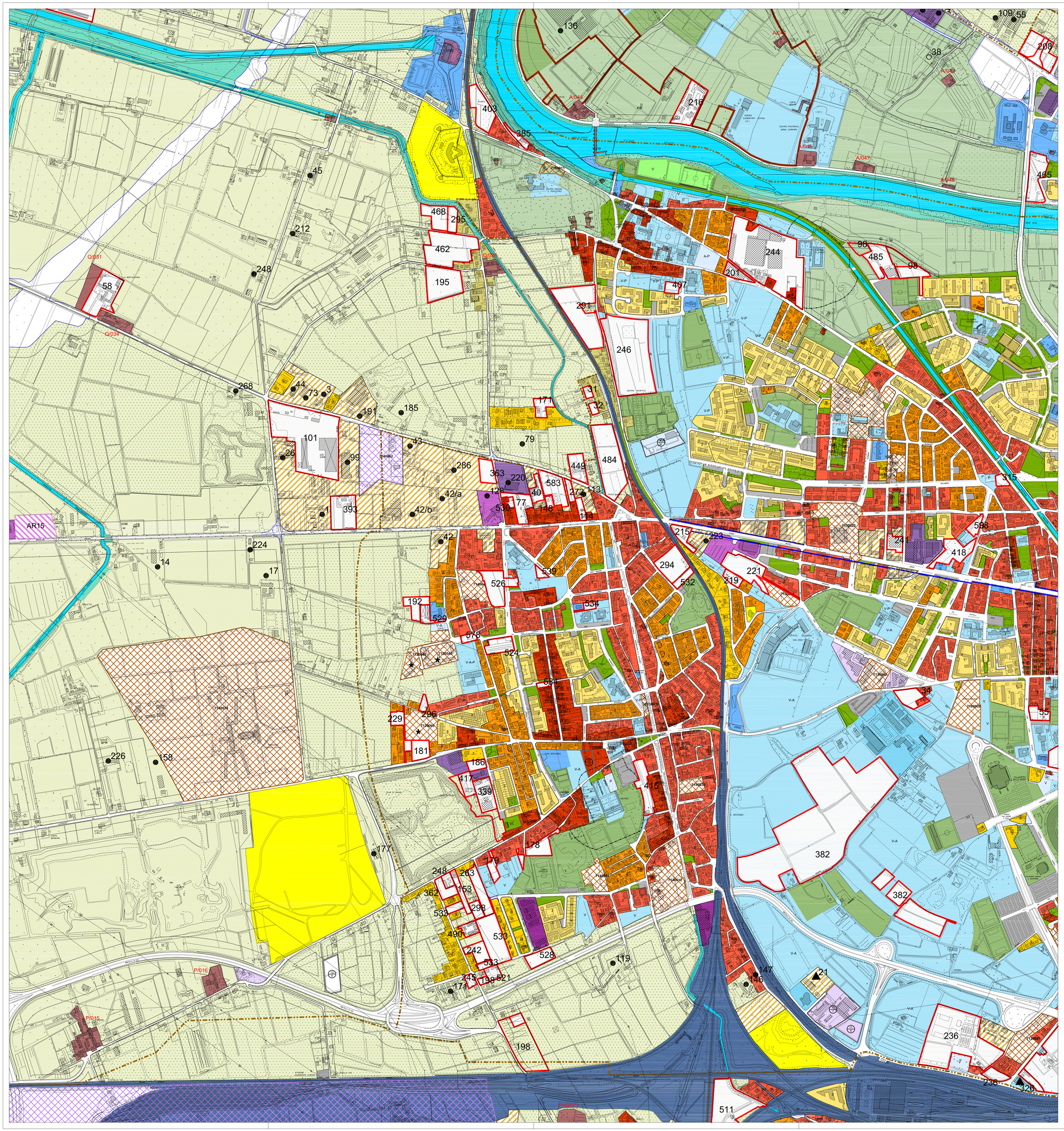

Comune di Verona — Provincia di Verona

P.I.

Tavola **5 0 09** — Scala **1:5.000**

Disciplina Operativa

Zonizzazione

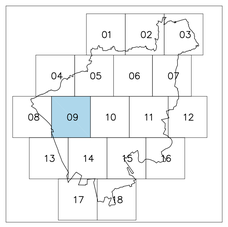

Sindaco
Flavio Tosi

Vice Sindaco con delega all'Urbanistica
avv. Vito Giacino

Direttore Area Gestione del Territorio
arch. Luciano Marchesini

Coordinatore e Progettista
arch. Mauro Grison

Progettista
arch. Paolo Boninsegna

Copropettisti Esterni
studio Federico Oliva Associati
arch. Pierjiorgio Tombolan (Centri Storici)
arch. Anna Broioni (Parte Paesaggistica)
dott. Giacomo De Franceschi (Rete Ecologica)
dott. Giuliano Fiorito (Parte Agronomica)

Parte Normativa

Collaboratori
geom. Daniela Isella
dott. Donatella Fragiacomo

Consulente
prof. Giovanni Sala

Sistema Informativo Territoriale
arch. Giorgio Zanata Ventura

file: PI_09_OPERATIVO.dwg — Cartografia d'impianto 24-03-1989 Aggiornamento 04-07-1998/01-07-2009

Adottato con D.C.C. n° 59 del 8.9.2011
Approvato con D.C.C. n° 91 del 23.12.2011

LEGENDA

CONFINE COMUNALE

PERIMETRAZIONE ATO

SISTEMA DEI PARCHI E DEL TERRITORIO AGRICOLO

Ambiti per la formazione dei parchi (parte 2ª - titolo 4ª - capo 1ª)

- Ambito per la formazione del Parco dell'Adige Nord e Parco dell'Adige Sud — Art. 136
- Parco Tematico Equestre — Art. 139
- Ambito per la formazione del Parco delle Colline Veronesi - Sub-ambito S.I.C. di tutela naturalistica — Art. 137
- Ambito per la formazione del Parco delle Colline Veronesi - Sub-ambito di tutela naturalistica ambientale e del paesaggio agrario di pregio — Art. 137
- Ambito per la formazione del Parco delle Colline Veronesi - Sub-ambito di tutela dei documenti storico-culturali e delle emergenze morfologiche del paesaggio — Art. 137
- Ambito per la formazione del Parco delle Colline Veronesi - Sub-ambito a prevalente destinazione agricola del suolo — Art. 137
- Ambito per la formazione del Parco delle Colline Veronesi - Sub-ambito agricolo di ammortizzazione e transizione — Art. 137
- Ambito per la formazione del Parco delle Colline Veronesi - Sub ambito Area di Mitigazione — Art. 137
- PARCO DEL FIUME ADIGE NORD E SUD — Art. 136

Territorio agricolo (parte 2ª - titolo 4ª - capo 2ª)

- ZONA A PREVALENTE DESTINAZIONE AGRICOLA — Art. 141
- - Sub-ambito agricolo di ammortizzazione e transizione — Art. 142
- - Sub ambito Agricolo di Area delle Risorgive — Art. 144
- - Sub ambito Agricolo di Area di Mitigazione — Art. 143

SISTEMA DEI SERVIZI

Verde ed attrezzature pubbliche o di uso pubblico convenzionati (parte 2ª - titolo 3ª - Capo 2ª)

- AREE PER VERDE PUBBLICO, VERDE ATTREZZATO ED ORTI URBANI (Art. 122 lett. V)
- PARCHI PUBBLICI (Art. 123 lett. V) (Art. 124 lett. V)
- AREE PER L'ISTRUZIONE (Art. 122 lett. B), SPAZI PUBBLICI DI INTERESSE COMUNE E CIMITERIALE (Art. 122 lett. A) ED ATTREZZATURE DI INTERESSE GENERALE (Art. 123 lett. A) (Art.124 lett. A)
- AREE PER LA SOSTA (Art. 122 lett. P) PARCHEGGI SCAMBIATORI (Art. 123 lett. P)
- ATTREZZATURE DI INTERESSE GENERALE (Art.124 lett. K)
- I - A / V - P — VERDE ED ATTREZZATURE PUBBLICHE O D'USO PUBBLICO — Art. 121 - Art. 122 - Art. 123 - Art. 124

Servizi privati di interesse collettivo e generale (parte 2ª - titolo 3ª - Capo 3ª)

- IMPIANTI E ATTREZZATURE SPORTIVE PRIVATE — Art. 127
- SERVIZI ED ATTREZZATURE PRIVATE — Art. 126
- PARCHEGGI ED ATTREZZATURE PER IL TEMPO LIBERO, RIMESSE DI VEICOLI — Art. 128
- I - A / V - P — SERVIZI PRIVATI DI INTERESSE COLLETTIVO E GENERALE NON CONVENZIONATI — Art. 125 - Art. 126 - Art. 127 - Art. 128

Attrezzature specialistiche (parte 2ª - titolo 3ª - Capo 4ª)

- ZONA FIERISTICA Art. 130
- M - MILITARE — Art. 131
- F - FERROVIARIA — Art. 132
- A - AEROPORTUALE — Art. 133

SISTEMA INSEDIATIVO

La città storica (parte 2ª - titolo 1ª)

- CENTRO STORICO MAGGIORE — Art. 81
- CENTRI STORICI MINORI — Art. 84
- CORTI RURALI CON CODICE — Art. 99
- FORTI OTTOCENTESCHI — Art. 91
- EDIFICI DI VALORE AMBIENTALE Villa Veneta + Liberty + Architettura del Novecento Edilizia dell'FTSC - Archeologia Industriale — Art. da 93 a 98
- UNITA' D'INTERVENTO E SPAZI SCOPERTI — Art. 71 e 93
- GIARDINI STORICI — Art. 41
- TESSUTO STORICO IN CONTESTO DI ALTISSIMA TUTELA — Art. 81
- TESSUTO STORICO IN CONTESTO DI RILEVANTE TUTELA — Art. 81 e Art. 84
- TESSUTO STORICO IN CONTESTO DI VALORE STORICO ARCHITETTONICO — Art. 81 e Art. 84
- TESSUTO STORICO IN CONTESTO DI RECENTE FORMAZIONE — Art. 81
- TESSUTO STORICO IN CONTESTO DESTINATO ALLA RIQUALIFICAZIONE E AL RIORDINO DI COORDINAMENTO URBANISTICO — Art. 68
- AMBITO DEL PARCO DELLE MURA MAGISTRALI — Art. 135

La città esistente (parte 2ª - titolo 2ª - capo 1ª)

- TCr — TESSUTO DI CARATTERE TESTIMONIALE CON DOMINANTE EDIFICAZIONE CONTINUA SU FRONTE STRADA — Art. 103
- TCb — TESSUTO CON EDIFICAZIONE MISTA + FUNZIONALE — Art. 104
- TCIM M — TESSUTO CON EDIFICAZIONE MISTA + MORFOLOGICO — Art. 104
- TCc — TESSUTO CON DOMINANTE EDIFICAZIONE ISOLATI SU LOTTO — Art. 105
- TCd — TESSUTO CON PREVALENZA DI CASE UNIFAMIGLIARI — Art. 106
- TCe — TESSUTO CON DOMINANTE EDIFICAZIONE LIBERA INTERNA ALL' ISOLATO DISPOSTA SECONDO PROGETTO UNITARIO — Art. 107
- TCPurb — INSEDIAMENTI PERIURBANI DIFFUSI — Art. 108

1= DENSITA' ALTA oltre 4 piani
2= DENSITA' MEDIA 3-4 piani
3= DENSITA' BASSA fino a 2 piani

- TESSUTO PER ATTIVITA' PRODUTTIVA — Art. 109
- TESSUTO PER ATTIVITA' INTEGRATA — Art. 110
- TESSUTO PER ATTIVITA' E FUNZIONI ABITATIVE — Art. 111
- AMBITO PER ATTIVITA' TERZIARIA - DIREZIONALE - COMMERCIALE - TURISTICA — Art. 112
- DELIMITAZIONE DELLA ZAI STORICA Ambito I — Art. 113
- TESSUTO PRODUTTIVO DELLA ZAI STORICA: Ambito I e II — Art. 113
- TESSUTO PRODUTTIVO DELLA ZAI STORICA: Ambito III — Art. 113
- AMBITO DI PROGETTAZIONE DELLA CROCE BIANCA - MARANGONA - PROGRAMMI COMPLESSI AREE DEMESSE O DA RICONVERTIRE — Art. 114

(parte 3ª - titolo 1ª - capo 1ª)

- NR — Ambiti Soggetti a Scheda Norma con Accordi al senso Art. 6 Legge 11/2004

(parte 5ª - titolo 1ª - capo 1ª)

- PEEP VIGENTI (< 18 ANNI) Art. 181
- PIUA VIGENTI (>10 ANNI) ED ACCORDI DI PROGRAMMA — Art. 181

Residenziale — Produttivo/Terziario/Commerciale

- Da Confermare
- Da Trasferire
- Da Bloccare
- ATTIVITA' FUORI ZONA — Art. 183
- N°11 - AMBITI SOGGETTI A PUA/COMPARTO URBANISTICO — Art. 101 comma B°
- N°12 - BENI CIM. INSERITI NEI PIANI DI ALIENAZIONE — Art. 191
- N°13 - VARIANTE SUAP — Art. 5
- N°14 - VALIDAZIONE CARTOGRAFATE — Art. 186

(parte 3ª - titolo 1ª - capo 1ª)

- AREE EDIFICABILI RESIDUE DI PRG (Residenziale e Produttivo) — Art. 155

SISTEMA DELLE INFRASTRUTTURE PER LA MOBILITA' E PER GLI IMPIANTI TECNOLOGICI

- AMBITI IF DI PROGETTO — Art. 192
- ALLINEAMENTI STRADALI — Art. 192
- FASCE DI RISPETTO STRADALE — Art. 26
- MAGNETE — Art. 192

FASCE DI RISPETTO E CORSI D'ACQUA

- FASCE VEGETATE LUNGO LE RIPE ED I TERRAZZAMENTI ALLUVIONALI — Art. 39
- FASCIA DI RISPETTO CIMITERIALE E MILITARE — Art. 26
- CORSI D'ACQUA — Art. 39