COMUNE DI VERONA

P.A.T.

Elaborato 3 3 P

Scala 1:15.000

Carta delle Fragilità

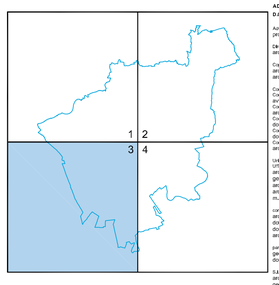

Sindaco
Flavio Tosi

Assessore all'Urbanistica
avv. Vito Giacino

ADOTTATO con D.C.C. N°15 del 24/03/2006
D.C.C. di CONTRODEDUZIONI N° 34 del 10/04/2007

Assisor ed Sindaco, Quality controller, Coprogettista
prof. arch. Umberto Trame

Direttore Area del Territorio
arch. Luciano Marchesini

Capogruppo
arch. Paolo Bonfrisegna
arch. Cristina Salerno

Consulenti
Consulenza legale e giuridica NTA
avv. prof. Giovanni Sala
Consulenza viabilità e dimensionamento
arch. Francesco Sterti
Consulenza pedologica e studio compatibilità idraulica
dott. Giorgio Pellegrinetto
Consulenza agronomica
dott. Gino Benincà
Consulenza aziende
arch. Ugo Baldini

Unità di Progetto
Pianificazione
arch. Chiara Tassello
geom. Stefano Menini
arch. Carlo Vitali
arch. Valeria Leoni
m.a. Valentino Zarini

GIP
arch. Barbara Caschi
dott. Luigi Di Tullio
dott. Giorgio Guerra
arch. Emanuela Zoccoli

parte normativa
geom. Daniela Isolio
dott. Donatella Fragiacomo

S.I.T.
arch. Giorgio Zanata Ventura
geom. Lido Piccoli
arch. Andrea Zanetto

Segreteria
Giovanna Realdoni
Elisa Bassi

D.C.C. di CONTRODEDUZIONI N° 96 del 30/11/2007
APPROVATO con D.G.R.V. N° 4148 del 18/12/2007

Direttore Area del Territorio
arch. Luciano Marchesini

Responsabile Procedimento
arch. Mauro Gelson

Responsabile Procedimento
arch. Paolo Bonfrisegna

Collaboratori
arch. Chiara Tassello
geom. Stefano Menini
arch. Andrea Zanetto
arch. Carlo Vitali
geom. Lido Piccoli
m.a. Valentino Zarini
dott. Luigi Di Tullio
arch. Emanuela Zoccoli
arch. Roberto Carollo
dott. Rosa Clemmo
dott. Silvia Loefle

Parte normativa
geom. Daniela Isolio
dott. Donatella Fragiacomo
arch. Paola Prosperi

S.I.T.
arch. Giorgio Zanata Ventura

Segreteria
Giovanna Realdoni
Elisa Bassi

APPROVATO CON DELIBERA DELLA G.R.V. N°4148 DEL 18 DICEMBRE 2007

LEGENDA

CONFINE COMUNALE

PENALITA' AI FINI EDIFICATORI - art. 37

TERRENO OTTIMO

TERRENO BUONO

TERRENO MEDIOCRE

TERRENO SCADENTE

TERRENO PESSIMO

VULNERABILITA' INTRINSECA DEGLI ACQUIFERI - art. 38

UNITA' E

UNITA' A

UNITA' M

UNITA' B

UNITA' C

UNITA' V

AREE SOGGETTE A DISSESTO IDROGEOLOGICO - art. 39

AREE DI FRANA

LIMITE DI BACINO IDROGRAFICO (Adige / Fissero Tartaro Canal Bianco)

CLASSI DI PERICOLOSITA' IDRAULICA
DEL BACINO IDROGRAFICO DEL FIUME ADIGE

MOLTO ELEVATA

ELEVATA

MEDIA

MODERATA

ALTRE COMPONENTI

GOLENE - art. 32

CORSI D'ACQUA E SPECCHI LACUALI - art. 32

AREE COMPRESE I CORSI D'ACQUA E GLI ARGINI MAESTRI - art. 32

AREE BOSCATE O DESTINATE A RIMBOSCHIMENTO -art. 40

AREE PER IL RISPETTO DELL'AMBIENTE NATURALE, DELLA FLORA E DELLA FAUNA (S.I.C.) - art. 12

AREE GIA' DESTINATE A BOSCO INTERESSATE DA INCENDI - art. 41

AREE ARCHEOLOGICHE A RISCHIO - art. 5 b

c
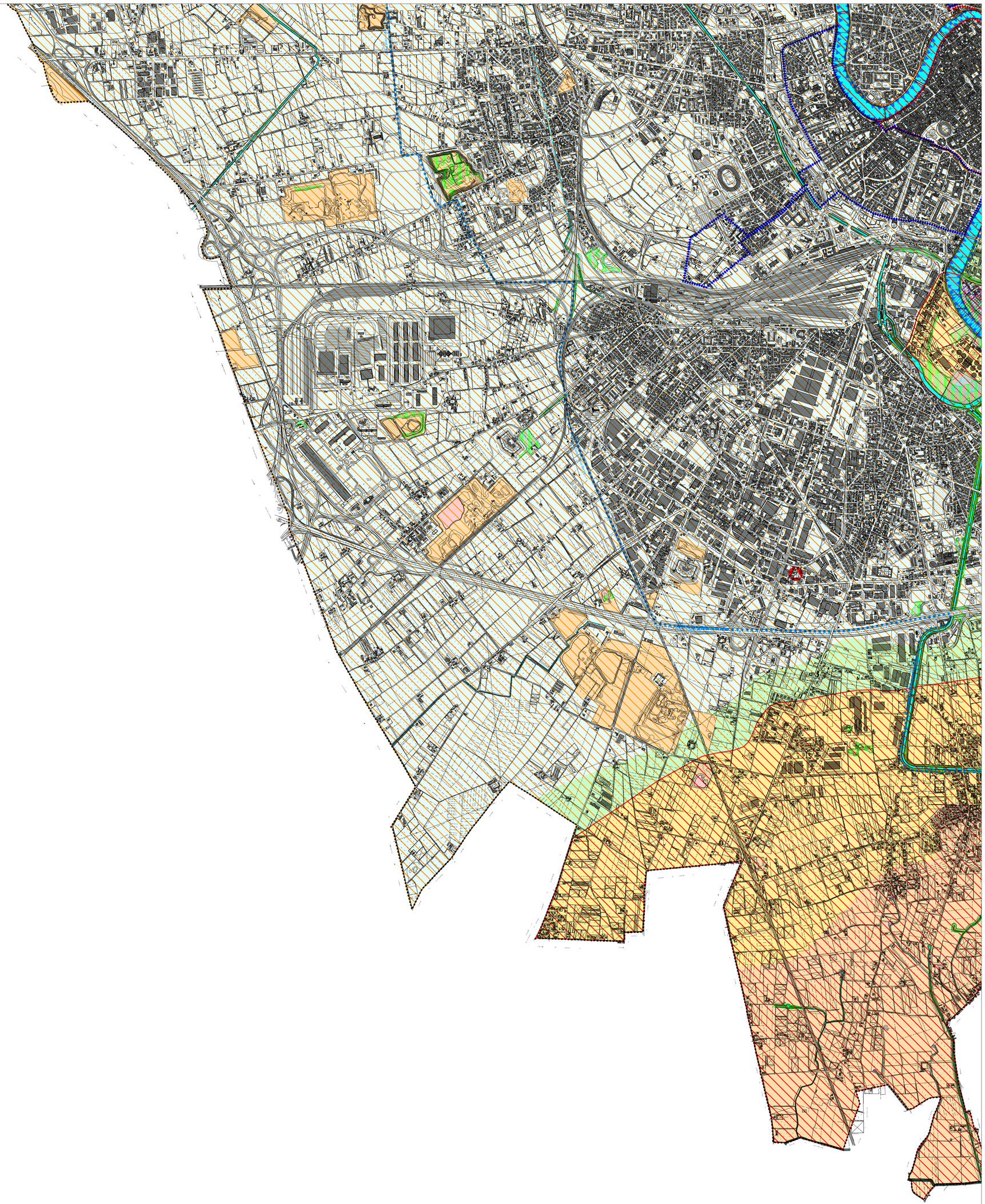
IMPIANTI AD ALTO RISCHIO - art. 42