COMUNE DI VERONA

P.A.T.

Elaborato 3 2 P

Scala 1:15.000

Carta delle Fragilità

Sindaco
Flavio Tosi

Assessore all'Urbanistica
avv. Vito Giacino

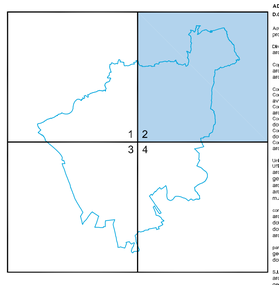

ADOTTATO con D.C.C. N°15 del 24/03/2006
D.C.C. di CONTRODEDUZIONI N° 34 del 19/04/2007

Sindaco del Sindaco, Quality controller, Coprogettista
prof. arch. Umberto Trame

Direzione Area del Territorio
arch. Luciano Marchesini

Coprogettisti
arch. Paolo Bortolaagna
arch. Cristina Salierno

Consulenti
Consulenza legale e giuridica NTA
avv., prof. Giovanni Sala
Consulenza viabilità e dimensionamento
arch. Francesco Stelli
Consulenza geologica e studio compatibilità idraulica
dott. Giorgio Zanetto
Consulenza agronomica
dott. Gino Benincà
Consulenza aziende
arch. Ugo Baldini

Unità di Progetto
Coordinatore
arch. Chiara Tassello
geom. Stefano Menini
arch. Carlo Vitali
arch. Valeria Leoni
m.a. Valentino Zanini

cor
arch. Barbara Cecchi
dott. Luigi Di Tullo
dott. Giorgia Guatto
arch. Emanuela Zoccoli

parte normativa
geom. Daniela Isalbe
dott. Donatella Fraglacomo

S.I.T.
arch. Giorgio Zanata Ventura
geom. Lidio Piccoli
arch. Andrea Zanatto

Segreteria
Giovanna Realdoni
Elisa Bassi

D.C.C. di CONTRODEDUZIONI N° 56 del 30/11/2007
APPROVATO con D.G.R.V. N° 4148 del 18/12/2007

Direzione Area del Territorio
arch. Luciano Marchesini

Responsabile Provvedimento
arch. Mauro Gelson

Responsabile Provvedimento
arch. Paolo Bortolaagna

Collaboratori
arch. Chiara Tassello
geom. Stefano Menini
arch. Andrea Zanatto
arch. Carlo Vitali
geom. Lido Piccoli
m.a. Valentino Zanini
dott. Luigi Di Tullo
arch. Emanuela Zoccoli
arch. Roberto Carollo
dott. Rosa Dimmino
dott. Silvia Colella

Parte normativa
geom. Daniela Isalbe
dott. Donatella Fraglacomo
arch. Paolo Prosperi

S.I.T.
arch. Giorgio Zanata Ventura

Segreteria
Giovanna Realdoni
Elisa Bassi

APPROVATO CON DELIBERA DELLA G.R.V. N°4148 DEL 18 DICEMBRE 2007

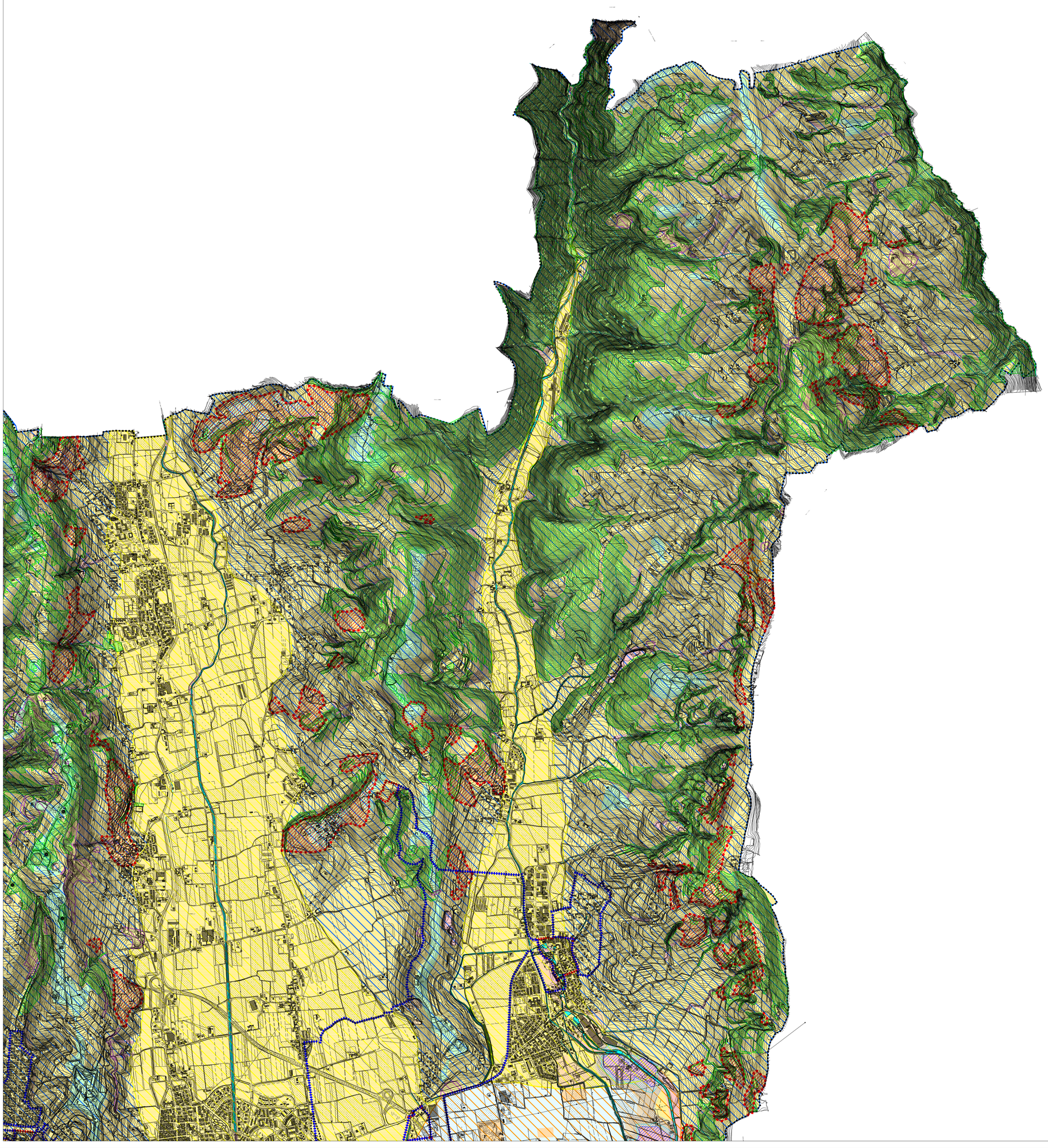

LEGENDA

CONFINE COMUNALE

PENALITA' AI FINI EDIFICATORI - art. 37

TERRENO OTTIMO

TERRENO BUONO

TERRENO MEDIOCRE

TERRENO SCADENTE

TERRENO PESSIMO

VULNERABILITA' INTRINSECA DEGLI ACQUIFERI - art. 38

UNITA' E

UNITA' A

UNITA' M

UNITA' B

UNITA' C

UNITA' V

AREE SOGGETTE A DISSESTO IDROGEOLOGICO - art. 39

AREE DI FRANA

LIMITE DI BACINO IDROGRAFICO (Adige / Fissero Tartaro Canal Bianco)

CLASSI DI PERICOLOSITA' IDRAULICA
DEL BACINO IDROGRAFICO DEL FIUME ADIGE

MOLTO ELEVATA

ELEVATA

MEDIA

MODERATA

ALTRE COMPONENTI

GOLENE - art. 32

CORSI D'ACQUA E SPECCHI LACUALI - art. 32

AREE COMPRESE I CORSI D'ACQUA E GLI ARGINI MAESTRI - art. 32

AREE BOSCATE O DESTINATE A RIMBOSCHIMENTO -art. 40

AREE PER IL RISPETTO DELL'AMBIENTE NATURALE, DELLA FLORA E DELLA FAUNA (S.I.C.) - art. 12

AREE GIA' DESTINATE A BOSCO INTERESSATE DA INCENDI - art. 41

AREE ARCHEOLOGICHE A RISCHIO - art. 5 b

c

IMPIANTI AD ALTO RISCHIO - art. 42