COMUNE DI VERONA

P.A.T.

Elaborato | 3 | 1 | P

Scala | 1:15.000

Carta delle Fragilità

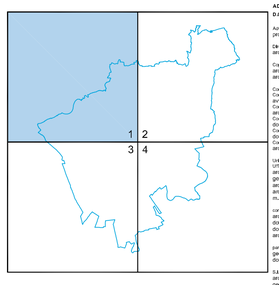

Sindaco
Flavio Tosi

Assessore all'Urbanistica
avv. Vito Giacino

ADOTTATO con D.C.C. N°15 del 24/03/2006
D.C.C. di CONTRODEDUZIONI N° 34 del 10/04/2007

Sindaco del Sindaco, Quality controller, Coprogettista
prof. arch. Umberto Trame

Direttore Area del Territorio
arch. Luciano Marchesini

Coprogettisti
arch. Paolo Bonfiraegna
arch. Cristina Salerno

Consulenti
Consulenza legale e giuridica NTA
avv. prof. Giovanni Sala
Consulenza statistica e dimensionamento
arch. Francesco Stelli
Consulenza geologica e studio compatibilità idraulica
dott. Giovanni Ferretto
Consulenza agronomica
dott. Gino Benincà
Consulenza aziendale
arch. Ugo Baldini

Unità di Progetto
Urbanistica
arch. Chiara Tassello
geom. Stefano Menini
arch. Carlo Vidoli
arch. Valeria Leoni
m.a. Valentino Zanini

UP
arch. Barbara Caschi
dott. Luigi Di Tullio
dott. Giorgio Guetto
arch. Emanuela Zoccoli

parte normativa
geom. Daniela Isolio
dott. Donatella Fragiacomo

S.I.T.
arch. Giorgio Zanata Ventura
geom. Lido Piccoli
arch. Andrea Zenatto

Segreteria
Giovanna Realdoi
Elisa Biasi

D.C.C. di CONTRODEDUZIONI N° 96 del 30/11/2007
APPROVATO con D.G.R.V. N° 4148 del 18/12/2007

Direttore Area del Territorio
arch. Luciano Marchesini

Responsabile Procedimento
arch. Mauro Gelson

Responsabile Procedimento
arch. Paolo Bonfiraegna

Collaboratori
arch. Chiara Tassello
geom. Stefano Menini
arch. Andrea Zenatto
arch. Carlo Vidoli
geom. Lido Piccoli
m.a. Valentino Zanini
dott. Luigi Di Tullio
arch. Emanuela Zoccoli
arch. Roberto Carollo
dott. Rosa Clemmo
dott. Silvia Loiella

Parte normativa
geom. Daniela Isolio
dott. Donatella Fragiacomo
arch. Paola Prosperi

S.I.T.
arch. Giorgio Zanata Ventura

Segreteria
Giovanna Realdoi
Elisa Biasi

APPROVATO CON DELIBERA DELLA G.R.V. N°4148 DEL 18 DICEMBRE 2007

LEGENDA

CONFINE COMUNALE

PENALITA' AI FINI EDIFICATORI - art. 37

TERRENO OTTIMO

TERRENO BUONO

TERRENO MEDIOCRE

TERRENO SCADENTE

TERRENO PESSIMO

VULNERABILITA' INTRINSECA DEGLI ACQUIFERI - art. 38

UNITA' E

UNITA' A

UNITA' M

UNITA' B

UNITA' C

UNITA' V

AREE SOGGETTE A DISSESTO IDROGEOLOGICO - art. 39

AREE DI FRANA

LIMITE DI BACINO IDROGRAFICO (Adige / Fissero Tartaro Canal Bianco)

CLASSI DI PERICOLOSITA' IDRAULICA
DEL BACINO IDROGRAFICO DEL FIUME ADIGE

MOLTO ELEVATA

ELEVATA

MEDIA

MODERATA

ALTRE COMPONENTI

GOLENE - art. 32

CORSI D'ACQUA E SPECCHI LACUALI - art. 32

AREE COMPRESE I CORSI D'ACQUA E GLI ARGINI MAESTRI - art. 32

AREE BOSCATE O DESTINATE A RIMBOSCHIMENTO -art. 40

AREE PER IL RISPETTO DELL'AMBIENTE NATURALE, DELLA FLORA E DELLA FAUNA (S.I.C.) - art. 12

AREE GIA' DESTINATE A BOSCO INTERESSATE DA INCENDI - art. 41

AREE ARCHEOLOGICHE A RISCHIO - art. 5 b

c
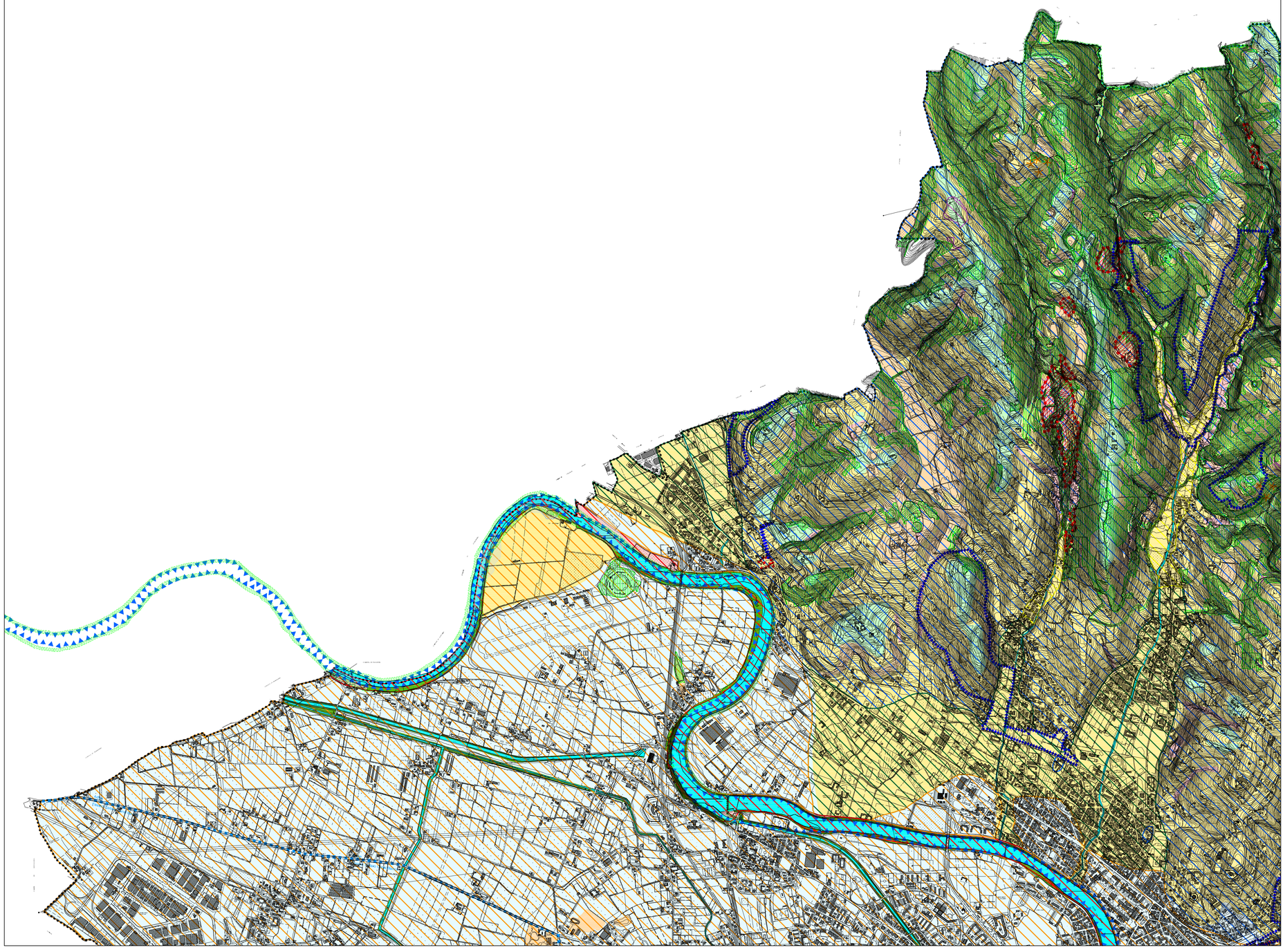
IMPIANTI AD ALTO RISCHIO - art. 42