COMUNE DI VERONA

P.A.T.

Elaborato | 2 | 1 | P

Scala | 1:15.000

Carta delle Invarianti

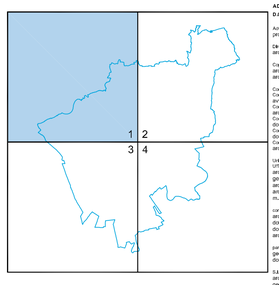

Sindaco
Flavio Tosi

Assessore all'Urbanistica
avv. Vito Giacino

ADOTTATO con **D.C.C. N°15 del 24/03/2006**
D.C.C. di CONTRODEDUZIONI N° 34 del 10/04/2007

Assisor del Sindaco, Quality controller, Coprogettista
prof. arch. Umberto Trame

Direttore Area del Territorio
arch. Luciano Marchesini

Capogruppo
arch. Paolo Bonfrisegna
arch. Cristina Salerno

Consulenti
Consulenza legale e giuridica NTA
avv. prof. Giovanni Sala
Consulenza statistica e dimensionamento
arch. Francesco Stelli
Consulenza geologica e studio compatibilità idraulica
geom. Stefano Merlini
Consulenza agronomica
dott. Gino Benincà
Consulenza aziendale
arch. Ugo Baldini

Unità di Progetto
Urbanistica
arch. Chiara Tassello
geom. Stefano Merlini
arch. Carlo Vitelli
arch. Valeria Leoni
m.a. Valentino Zanini

UP
arch. Barbara Caschi
dott. Luigi Di Tullio
dott. Giorgio Guetto
arch. Emanuela Zoccoli

parte normativa
geom. Daniela Isolio
dott. Donatella Fragiacomo

S.I.T.
arch. Giorgio Zanata Ventura
geom. Edo Piccoli
arch. Andrea Zenatto

Segreteria
Giovanna Realdoi
Elisa Biasi

D.C.C. di CONTRODEDUZIONI N° 96 del 30/11/2007
APPROVATO con **D.G.R.V. N° 4148 del 18/12/2007**

Direttore Area del Territorio
arch. Luciano Marchesini

Responsabile Procedimento
arch. Mauro Gelson

Responsabile Procedimento
arch. Paolo Bonfrisegna

Collaboratori
arch. Chiara Tassello
geom. Stefano Merlini
arch. Andrea Zenatto
arch. Carlo Vitelli
geom. Edo Piccoli
m.a. Valentino Zanini
dott. Luigi Di Tullio
arch. Emanuela Zoccoli
arch. Roberto Cerello
dott. Rosa Clemmo
dott. Silvia Loiella

Parte normativa
geom. Daniela Isolio
dott. Donatella Fragiacomo
arch. Paola Prosperi

S.I.T.
arch. Giorgio Zanata Ventura

Segreteria
Giovanna Realdoi
Elisa Biasi

APPROVATO CON DELIBERA DELLA G.R.V. N°4148 DEL 18 DICEMBRE 2007

LEGENDA

CONFINE COMUNALE

INVARIANTI DI NATURA GEOMORFOLOGICA - art. 31

ARENE - DOLINE

FORRE

GROTTE

MONUMENTI GEOLOGICI

INVARIANTI DI NATURA IDROGEOLOGICA ED IDRAULICA - art. 32

FIUMI - LAGHETTI

CORSI D'ACQUA

VEGETAZIONE RIPARIALE

RISORGIVE - SORGENTI - SGUAZZI - FONTANILI

INVARIANTI DI NATURA PAESAGGISTICA - art. 33

CRINALI

CONI VISUALI (VEDUTE)

CIME

INVARIANTI DI NATURA AMBIENTALE - art. 34

PALEOALVEI

INVARIANTI DI NATURA STORICO-MONUMENTALE - art. 35

FORTI - GIARDINI STORICI - CENTRI STORICI

MURA MAGISTRALI

LAZZARETTO E CASTELLO DI MONTORIO

INVARIANTI DI NATURA ARCHITETTONICA - art.36

RETI IDRAULICHE STORICHE
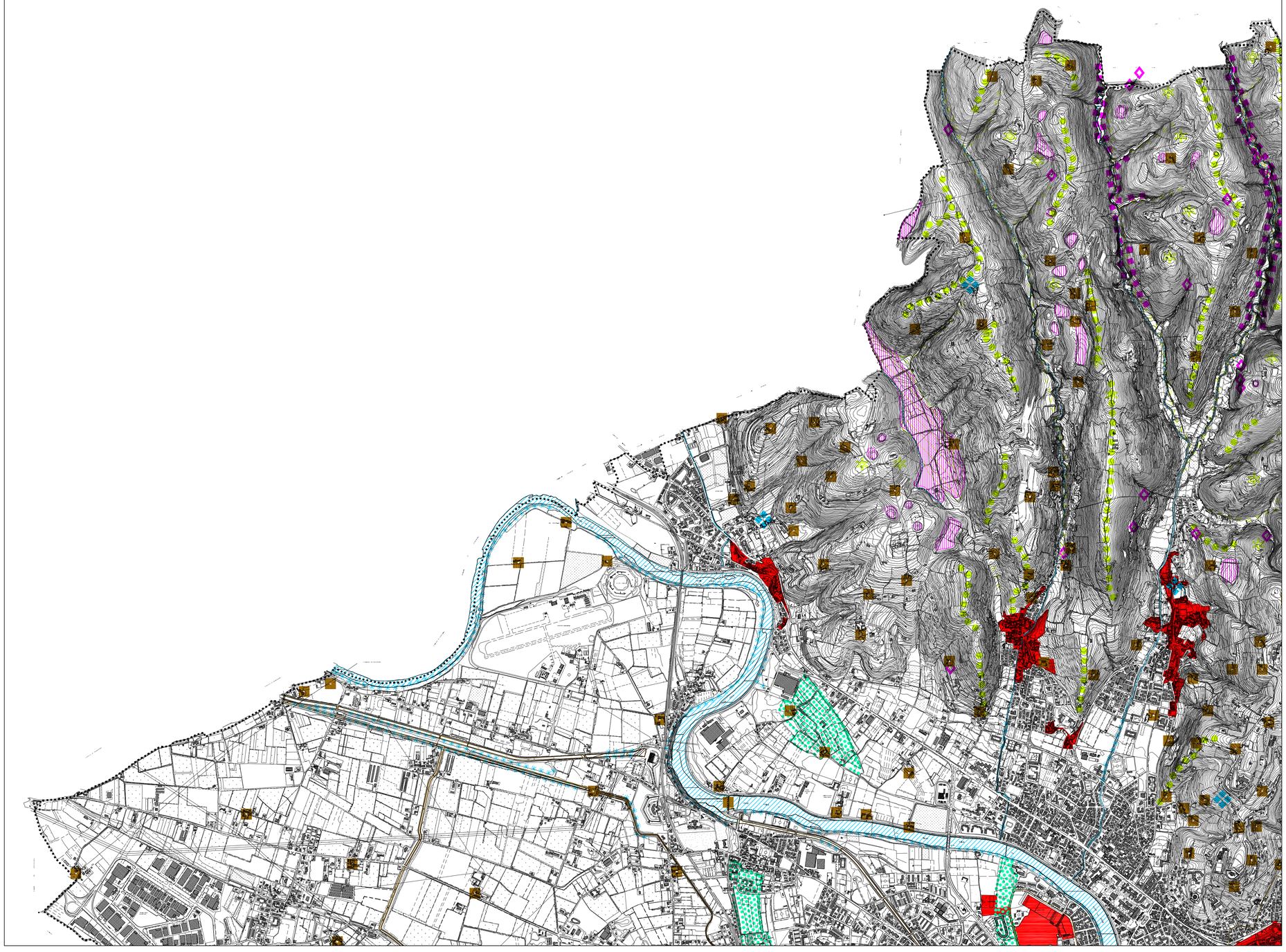
CORTI RURALI - ARCHEOLOGIE INDUSTRIALI