STATO ATTUALE

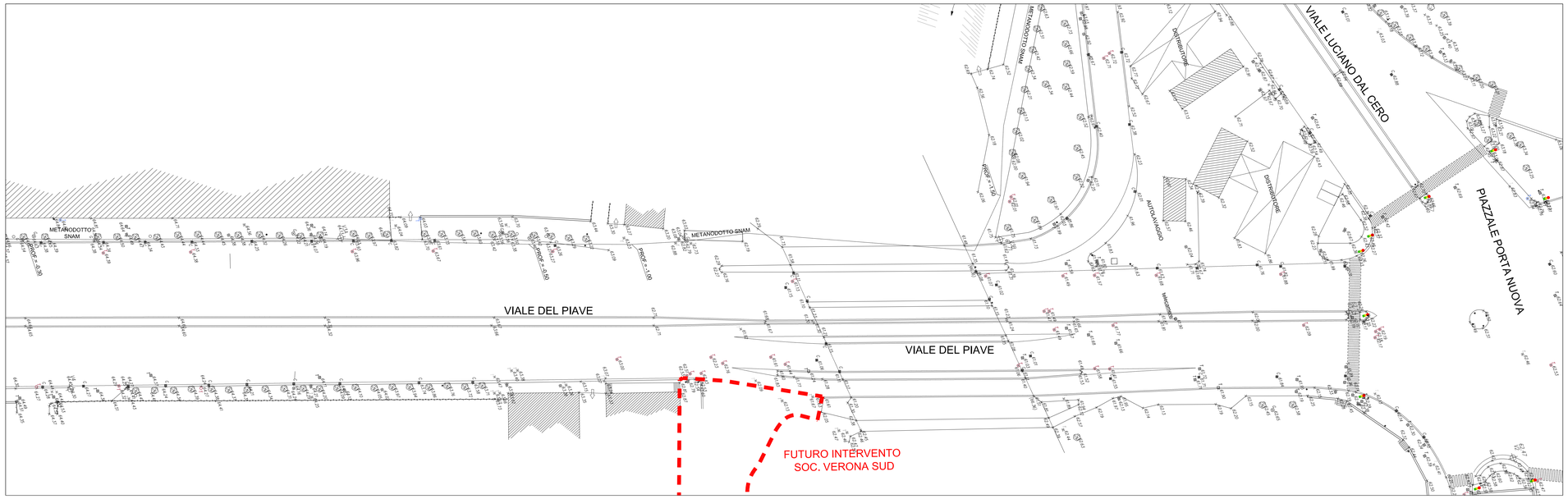

PIANTA CHIAVE

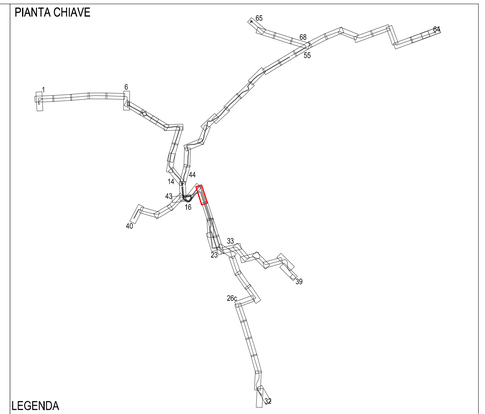

LEGENDA

CANALE STRADALE

- CORSIA PROMISCUA RISERVATA TRASPORTO PUBBLICO
- CORSIA PROMISCUA LIBERA
- CORSIA PER TRASPORTO PRIVATO
- CORSIA PROMISCUA LIBERA CON LIMITAZIONI AL TRASPORTO PRIVATO
- PAVIMENTAZIONE IN CONGLOMERATO BITUMINOSO/ PAVIMENTAZIONE IN PAVE'
- SEGNALETICA ORIZZONTALE
- STALLI DI SOSTA LATERALI
- UBICAZIONE ATTRAVERSAMENTO PEDONALE
- ELEMENTO SORMONTABILE DI ASFALTO DECORATO
- ELEMENTO INSORMONTABILE DI ARREDO (CORDOLO/AIUOLA)

FERMATE

- FERMATA TRASPORTO PUBBLICO
- T2 — BANCHINA DI FERMATA E TIPOLOGIA
- RAMPA DI ACCESSO ALLA BANCHINA
- 1A-08 — LINEA - NUMERO FERMATA
- 1A-C01 — LINEA - NUMERO FERMATA DI CAPOLINEA

INCROCI SEMAFORIZZATI

- SC01 — INCROCIO SEMAFORICO CENTRALIZZATO
- SP11 — NUOVO INCROCIO SEMAFORICO DI PROGETTO
- SP20 — ADEGUAMENTO INCROCIO ESISTENTE

STATO DI PROGETTO

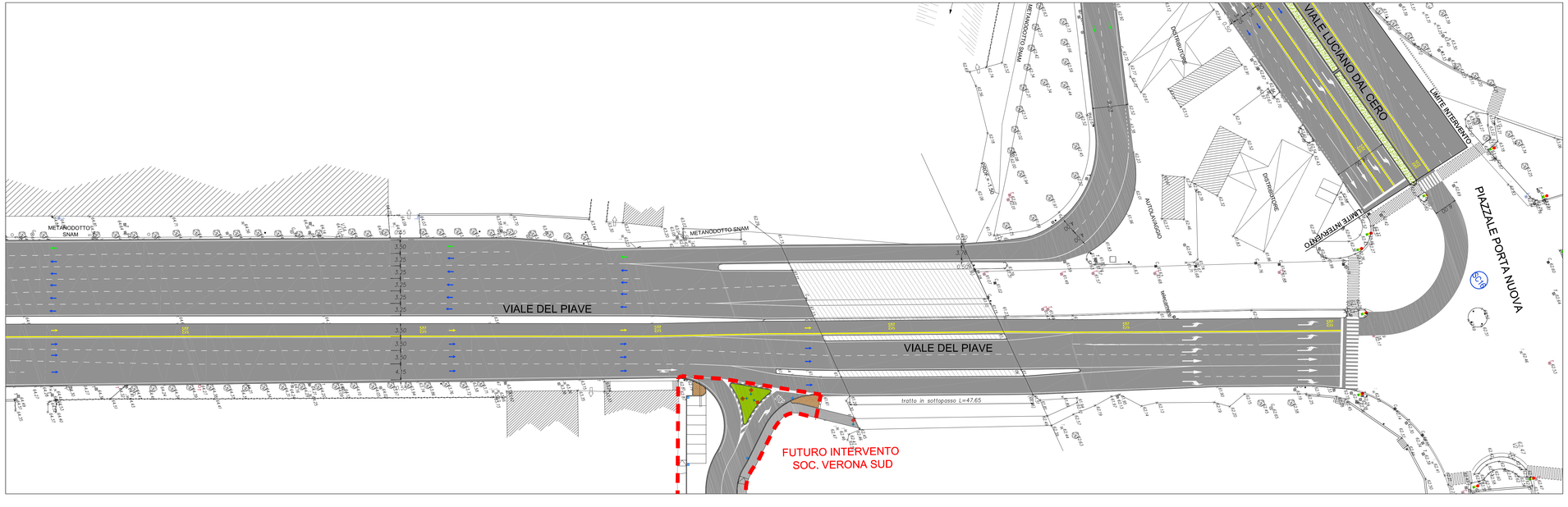

COMUNE DI VERONA
AZIENDA MOBILITA' TRASPORTI S.P.A.

SISTEMA DI TRASPORTO PUBBLICO DI TIPO FILOVIARIO

GARA D'APPALTO PER LA PROGETTAZIONE ESECUTIVA, L'ESECUZIONE DEI LAVORI E LA FORNITURA DEI VEICOLI

OFFERTA TECNICA
B2 - PROGETTO DEFINITIVO

AGGIORNAMENTO DEL PROGETTO DEFINITIVO DI OFFERTA

ELABORATO:

OPERE STRADALI
PROGETTO DEL CANALE STRADALE
Stato di Fatto e di Progetto
Stazione F.S. - Fiera (Linea 2AB) - Planimetria Tav. 18

A.T.I.:

SOVECO GLOBAL GROUP — CONSORZIO COOPERATIVE COSTRUZIONI CCC Società cooperativa (MANDATARIA CAPOGRUPPO) — NUOVA MAZZI S.r.l. — APTS Advanced Public Transport Systems S.r.l. — ALPIQ Alpiq InTec Verona S.p.A. — Balfour Beatty Rail

SCALA: 1:500
RIF. N°: PD0B0IEGPL00-DI_IG-23B.dwg
ALLEGATO N°: **PD B0I03 PL18B**

PROGETTAZIONE R.T.P.:

RESPONSABILE DELL'INTEGRAZIONE TRA LE VARIE PRESTAZIONI SPECIALISTICHE:
Dott. Ing. Massimo Riccosta

MANDATARIA CAPOGRUPPO
DIRETTORE TECNICO
Dott. Ing. Massimo Riccosta

Engineering and Technical Services S.p.A. (MANDANTE)
DIRETTORE TECNICO
Dott. Ing. Giambattista Parlanti

REV.	DATA	DESCRIZIONE	ELABORAZIONE	REDATTO	VISTO	APPROVATO
B	Apr. 2012	Aggiornamento del progetto definitivo di offerta a seguito della Conferenza dei Servizi del 29/10/2012	Tecnitrol	Fallesa	EPiccoli	Rinaso
A	Dic. 2010	Emissione	Tecnitrol	Cavicchioli	EPiccoli	Rinaso

Il presente documento non potrà essere copiato, riprodotto o altrimenti pubblicato, in tutto o in parte, senza il consenso scritto. Ogni utilizzo non autorizzato sarà perseguito a norma di legge.
This document may not be copied, reproduced or published, either in part or entirely, without the written permission. Unauthorized use will be prosecuted by law.