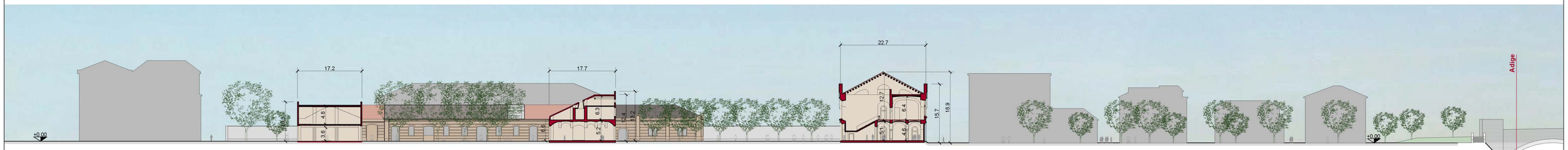

SEZIONE D-D

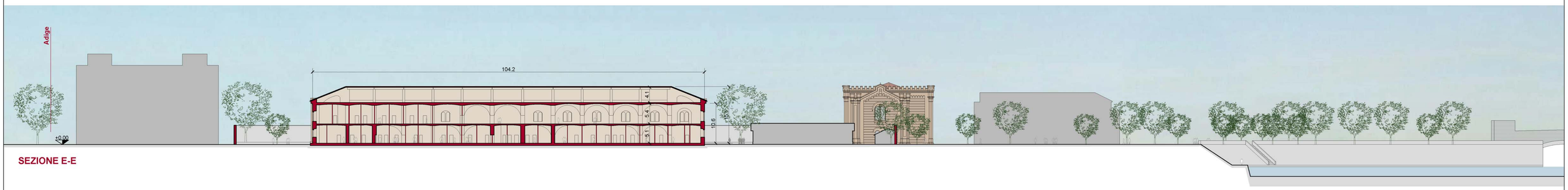

SEZIONE E-E

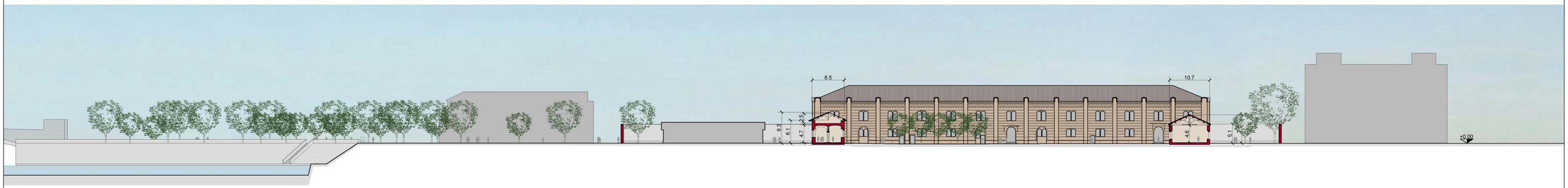

SEZIONE F-F

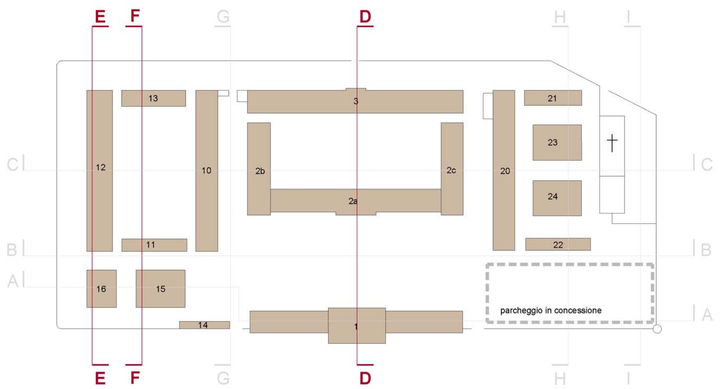

Comune di **Verona**

Arsenale Verona

Progetto di Recupero e Valorizzazione

Proposta di Finanza di Progetto (D.Lgs.18 aprile 2016 n.50)

ITALIANA COSTRUZIONI S.p.A.
Il Procuratore speciale
(Ing. Alessandro Paglia)

Proponente/Promotore

NA.GEST. GENERAL SERVICE S.r.l.
Il Procuratore speciale
(Ing. Alessandro Paglia)

italianacostruzioni | navarragestioni

TAV. 2.08 STATO ATTUALE | 27.09.2016

SEZIONI D-D, E-E, F-F | scala **1:500** | A1

contec INGEGNERIA | 5+1AA Alfonso Femia Gianluca Peluffo architectures

RIF. INT	DESCRIZIONE	DATA
1905T018B	Cartiglio	27.09.2016